

Sociedad Rural de Río Cuarto, Año 13 N° 161 Enero 2019

LA  
REVISTA  
DE LA

# RURAL



SIN APOYO Y CON LA AMENAZA DE LAS INUNDACIONES

# La única esperanza es una buena cosecha

**LÖCHEL**  
INDUSTRIA METALURGICA

**SERVICIO DE CORTE Y PLEGADO DE CHAPAS**

[www.lochel.com.ar](http://www.lochel.com.ar)

Int. Daguerre 1550 - Río Cuarto - Córdoba - Tel.: (0358) 466 4128 - E-mail: [lochel@lochel.com.ar](mailto:lochel@lochel.com.ar)



**PPA**  
**PLAN PROVINCIAL**  
**AGROFORESTAL**

**LEY PROVINCIAL DE PROMOCIÓN AGROFORESTAL 10.467**

Señor Propietario Rural: le informamos que **SE EXTIENDE HASTA EL 30 DE ABRIL DE 2019** el plazo para presentar su Declaración Jurada **OBLIGATORIA** a través de la página **ppa.cba.gov.ar** (requiere tener previamente su cuenta en la plataforma de Ciudadano Digital, **cidi.cba.gov.ar**). Allí debe informar qué superficie de su campo tiene forestada.

*De no cumplir con este requisito será posible de las sanciones que estipula la reglamentación de la ley.*

**ES UNA OBLIGACIÓN.**  
**ES UN COMPROMISO.**  
**ES CUIDAR LOS RECURSOS.**

**ppa.cba.gov.ar**  
**agroforestal@cba.gov.ar**

Av. Vélez Sársfield 340  
0351-4342093 / Int. 122



# sumario

- 4 - EDITORIAL: Las inundaciones tan temidas
- 8 - El ruralismo sólo confía en una buena cosecha
- 13 - ¡Que el clima nos acompañe!
- 14 - Argentina, ante un futuro económico insondable
- 18 - Solidaridad del Renatre con los afectados por las inundaciones
- 20 - Se cosecharían 44 millones de tn de maíz: 37% más que en 2018
- 26 - La ganadería de la región, en un lento crecimiento
- 28 - Agroforestación: mayor plazo para las declaraciones juradas
- 29 - Diseñan en CREA una planilla única para gestionar créditos /  
Rige bienes personales para campos de sociedades
- 30 - La transferencia embrionaria es furor en las cabañas de la región
- 31 - Receta de arroz negro con calamares y ali oli





## Las inundaciones tan temidas

Aunque los pronósticos de mediados de 2018 venían anticipando la posibilidad de que esta campaña se vea influenciada por la vigencia de una corriente del Niño suave, las inundaciones en el Litoral –una de sus más dramáticas consecuencias- no dejan de sorprender por su intensidad. Que más de que de Niño leve, como se esperaba, parecen ser de Niño pleno.

Sólo en la provincia de Santa Fe, por nombrar a una de las más productivas entre las afectadas, se estima que se encuentran bajo el agua unas 300 mil hectáreas de campo, cifra que mete miedo si se piensa que puede seguir creciendo todavía durante alrededor de un mes con pronósticos de lluvias. Hasta el momento se llevan contabilizados más de 700 mm en unas pocas semanas, prácticamente el promedio histórico de todo el año. Y el fenómeno se ha extendido también al centro-este de Córdoba, donde ya hay varias localidades cercadas por las aguas. En la zona de Bell Ville, Morrison y Ballesteros cayeron más de 300 mm en una semana.

Santa Fe y las demás provincias afectadas empezaron a pedir ya la declaración de emergencia agropecuaria y no pasaría mucho tiempo antes de que aquí CARTEZ formule el mismo pedido. Pero se sabe que estas emergencias siempre llegan tarde y son insuficientes para solucionar los problemas

de productores que lo están perdiendo todo.

Se efectuaron ya algunos reclamos al Gobierno nacional, aunque ya se sabe que cuando empieza a llover no hay manera de hacer las obras de infraestructura necesarias. Se estima que el presupuesto que hace falta para esas obras es de unos 10.000 millones de pesos, de los cuales se han invertido unos 2.000 millones en estos tres años de gestión. Buena parte de ellos se emplearon en los trabajos de infraestructura del sureste cordobés y de dragado del canal San Antonio que corre en paralelo a la frontera Córdoba – Santa Fe, y que comenzó a aliviar ya la laguna La Píca.

Por lo pronto, entidades y productores deben estar alertas a la prolongación de esta situación si continúan las lluvias y a generar lazos de solidaridad con sus pares afectados, como se hizo en otras ocasiones. Está claro que poca es la ayuda que se puede esperar del sector político en un año de tremendo ajuste como el que estamos comenzando y sus protagonistas están enfrascados más en la puja electoral que en la suerte de sus representados.

**El Director**

**LaREVISTA  
RURAL** 

Av. Sabattini 3801 Tel. 4646691/0757

Pag Web: [www.srrc.org.ar](http://www.srrc.org.ar)

Mail: [srrc@srrc.org.ar](mailto:srrc@srrc.org.ar)

Publicidad: [comercialruralrc@intercity.net.ar](mailto:comercialruralrc@intercity.net.ar)

### staff

**Director:** Med. Vet. Javier Rotondo, presidente SRRC

**Comité Editor:** Comisión Directiva SRRC

**Redacción y edición:** Jorge Vicario

**Diagramación:** Débora Vicario

**Fotos:** Yanina Cubría

**Producción comercial y diseño publicitario:**

Germán Tinari

**Impresión:** INGRAF

NUTRICIÓN ANIMAL

# NUEVO LOCAL COMERCIAL

*Encontranos de Lunes a Viernes  
de 8:00 hs. a 18:00 hs.*

LA NUTRICIÓN DEL FUTURO · HOY



  
AGRO IMPERIO

**BUTEN**  
F E R R O S

  
nutrifams

Ruta A 005 km 25 | Colectora Oeste  
Río Cuarto, Cba.



La confianza es grande,  
la distancia es corta.

LA CESIRA **Vet**

40 AÑOS ASISTIENDO  
AL PRODUCTOR.

*soluciones veterinarias en todo el país.*

[www.lacesira.net](http://www.lacesira.net) 0810 444 5695

RÍO CUARTO | LA CESIRA | VILLA MARÍA | CANALS | GRAL. VIAMONTE



hasta  
**-50%**  
 \* Convenio exclusivo  
 Sociedad Rural Río IV

**EPIC**  
 HOTELES



EPIC HOTEL VILLA DE MERLÚ  
 \*\*\*\*\*



EPIC HOTEL SAN LUIS  
 \*\*\*\*\*

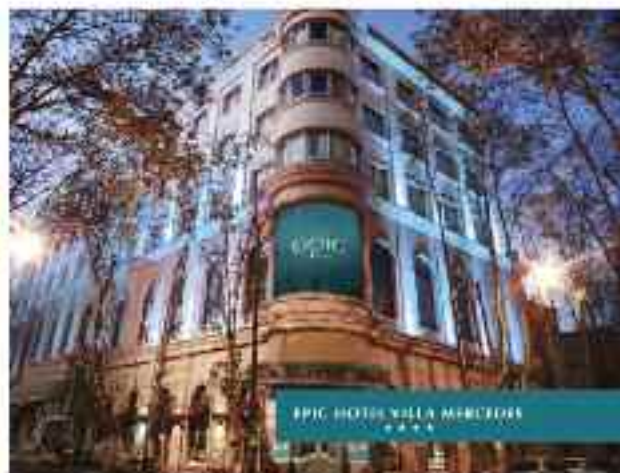

EPIC HOTEL VILLA MERCEDES  
 \*\*\*\*\*



Gym & Spa



Room Service  
 24hs



Piscina  
 11.00h



Restaurante



Desayuno  
 Buffet



Estacionamiento  
 cubierto



Salón de eventos  
 y conferencias



Play Room  
 y sala blanca



Wifi

**0810 122 EPIC (3742)**

[www.epic-hoteles.com.ar](http://www.epic-hoteles.com.ar) | [reservas@epic-hoteles.com.ar](mailto:reservas@epic-hoteles.com.ar)

Descuento válido contratando a través de la central de reservas al 0810-122-3742 indicando el N° de asociado. Descuentos sobre tarifa mostrador expresada en pesos argentinos. Epic Hotel San Luis 50% no aplicable a vacaciones o fines de semana largos, Epic Hotel Villa Mercedes 40% no aplicable a vacaciones o fines de semana largos y Epic Hotel Villa de Merlú 45% no aplicable a vacaciones o fines de semana largos. Incluye desayuno buffet americano, free WiFi, estacionamiento cubierto (según disponibilidad), acceso a piscina, spa, circuito hídrico y gimnasio. No válida para grupos ni tour operadores. No acumulable con otras promociones. Consultar por tarifas especiales y disponibilidad para fines de semana largos y vacaciones.



perspectivas 2019

# El ruralismo sólo confía en una buena cosecha

Sin expectativas de correcciones del rumbo por parte del Gobierno, Rotondo expresa su preocupación por las economías regionales, la inflación, los problemas de competitividad y la falta de financiamiento. Chiesa y De Raedemaeker cargan en contra de la política

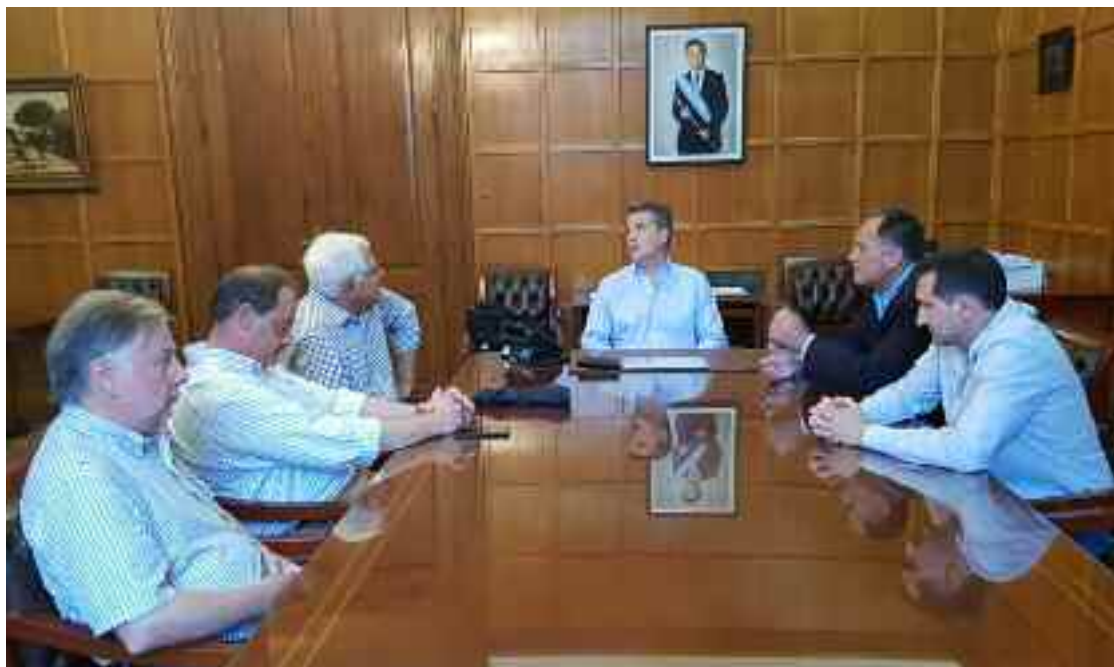

*Reunión con el ministro Etchevehere en Agroindustria, a mediados de Diciembre. Afortunadamente se mantiene un buen diálogo con el Gobierno, a pesar de nuestras diferencias, dice Rotondo.*

En todos los niveles del ruralismo confederado reina el escepticismo acerca de la posibilidad de que el Gobierno revea este año el brusco retroceso que imprimió a su política agropecuaria, con la reimplantación de las

retenciones a las exportaciones.

Desde Confederaciones Rurales Argentinas (CRA), su presidente, Dardo Chiesa, considera que el futuro económico de la Argentina es impredecible, en tanto que

**SOMOS LA MEJOR SOLUCIÓN  
PARA TUS MAÍCES DE SEGUNDA**

**DEKALB**

**AGROCACHA**

Río Cuarto | Alejandro Roca | Adella María | General Cabrera | 0358-4830402 / 4630153 | [www.agroacacha.com](http://www.agroacacha.com)



el presidente de CARTEZ, Gabriel de Raedemaeker, piensa que sólo se puede confiar en el impacto de un Niño que haga olvidar la trágica sequía del año pasado.

Si bien se pronostica una gran cosecha gracias a la abundancia de lluvias, lo que mitigaría la crítica situación de numerosos productores agrícolas, el presidente de nuestra entidad, Javier Rotondo, consideró que esto no solucionaría todos los problemas del sector. En diálogo con PUNTAL Tranquera Abierta, el dirigente se refirió a los inconvenientes que sufren las economías regionales con una competitividad resentida, a lo que se suma el alto índice de inflación y los problemas de financiamiento con tasas muy elevadas.

“El comienzo del año sigue siendo complejo para el sector, para las distintas expresiones de CRA que sin dudas es la entidad más federal. Hay muchísimos problemas en las economías regionales, como en Cuyo con peras y manzanas, el tabaco en el norte y ni qué hablar de la lechería, que están muy resentidas en la competitividad y el problema de financiamiento”, manifestó.

Reconoció que la zona triguera “está cerrando una campaña bastante buena, lo que va a generar una inyección de financiamiento para los productores que ahora encararon la campaña gruesa con un endeudamiento muy fuerte debido a la sequía del año pasado”.

Mencionó que también desde CRA observan “un gobierno que hace esfuerzos para encauzar algo que le está costando mucho y no vemos las señales porque se repiten viejas recetas, hemos tenido grandes pro-

blemas y fuertes críticas con las retenciones”.

“El análisis global que hacemos es defender los intereses del sector en un cuadro de mucha cautela porque no puede ser que Argentina se debata siempre entre lo viejo y lo nuevo, o lo peor y lo menos peor, que me parece que va a ser el escenario de 2019”, puntualizó.

Rotondo consideró que “tenemos que ser muy cautos en el análisis político. Argentina tiene que ir de una vez por todas por un camino de institucionalidad y de un país serio y estable. Los años electorales están abocados a las campañas y nosotros no tenemos que entrar en esa vorágine, sino seguir haciendo propuestas y reclamos porque los productores piden eso, y gane quien gane el país necesita un sector agropecuario dinámico”.

Los indicadores de la macroeconomía arrojaron resultados más alentadores en los primeros días del 2019, lo cual Rotondo graficó “como un enfermo que está con el respirador y tuvo un gesto de respirar por sí solo; aunque a veces suene como que el sector se vive quejando pero las pymes están muy complicadas en serio”.

“El productor necesita una buena cosecha, eso es lo más importante. Hay señales que pueden alinear a una situación de mejora o de mayor previsibilidad y estabilidad, aunque creemos que el problema está en la inflación, en la enorme y exacerbada tendencia de todos a repetir las mismas recetas en cuanto a teoría fiscal, a

*Continúa en página 10*

NUEVA FORMA DE COMUNICARTE WhatsApp +54 9 (358) 4019492

**OXIGENO UNION**  
FERRETERIA INDUSTRIAL

Todo esto y mas

Cerramientos Ferrería Magnetismo Seguridad Reparos y Jardín

RECIBIMOS TODAS LAS TARJETAS DÉBITO Y CRÉDITO

Pymeación Acreditado nativa Mastercard Banco CABA cordobesa VISA

CASA CENTRAL:  
Av. Italia 1745  
(0358) 4625982 / 4620007  
Río Cuarto-Córdoba

SUCURSAL:  
Av. Mariscal T. de Alvear 584  
(0358) 4644435  
Río Cuarto-Córdoba

fax: (0358) 4701130 - www.oxigenounion.com - ventas@oxigenounion.com.ar

# El ruralismo sólo confía...

Viene de página 9.

apretar a los sectores privados y a quienes tributamos en pos de un gasto público que no baja”, consideró.

El dirigente aclaró que “cuando se dice gasto público a uno se lo condena porque dicen que queremos dejar empleados en la calle, asignaciones sin pagar o menos asistencia social, lo que no se ha hecho, por el contrario en algunos casos se ha aumentado. Pero hay otro gran gasto que es el enorme aparato del Estado que sigue siendo un agujero negro, otra terrible cantidad de gastos de la política y en una campaña electoral se gastan millones”.

“Necesitamos un plan claro y estratégico en defensa de los sectores que generan divisas, el verdadero desarrollo y el trabajo del país. Estamos lejos de eso y creo que va a ser un 2019 muy duro, ojalá me equivoque y tengamos un cambio allá por junio o julio”, concluyó.

## Buenos pronósticos

Por otra parte, el presidente de la Rural de Río Cuarto se refirió a los pronósticos de una gran campaña agrícola y consideró que todos coinciden en que “el país tiene una enorme necesidad de que haya una buena cosecha”.

“Esto nos ubica en un cuadro de responsabilidad muy grande aunque no me parece que sea la única alternativa que tiene el país, pero indudablemente una vez más va a ser el campo el motor de la economía. Si llueve el ánimo del productor cambia, su forma de encarar un futuro complejo es distinta y sin duda habrá reinversión”, evaluó.

En cuanto al trigo dijo que “si bien en Córdoba hemos tenido una merma, se habla de entre 70 mil y 100 mil hectáreas de pérdida de cultivo, se va a redondear una campaña de aproximadamente 19 millones de toneladas en el país, y eso va a dinamizar un poco la alicaída economía del interior y mover la rueda de la economía en general”.

“A nosotros como dirigentes nos preocupa la competitividad, el atraso cambiario y la inflación, pero el factor más importante y el que esperaba el productor es que llovió y por eso la Bolsa emitió un comunicado de perspectivas de cultivos de muy buenos a excelentes, ojalá así sea”, indicó.

No obstante, alertó que “hay algunos lugares del país con inundaciones muy graves lo que desnuda la falta de infraestructura y la desidia del Estado en devolver en obras los recursos que el sector destina en concepto de tributos”.

65° REMATE TELEVISADO  
SALÓN SOCIEDAD RURAL RÍO CUARTO  
12:00 HORAS: LUNCH / 14:00 HORAS: SUBASTA

Primer Remate Televisado 2019

Solicite con tiempo la filmación de su lote  
0358 4650890  
0800 888 0070

VIERNES 15 FEBRERO

En Directo por:  
CANAL RURAL

Talano HERMANOS S.R.L.  
• CONSIGNATARIOS DE HACIENDA •

www.talanohermanos.com.ar

Maipú 1751 - Río Cuarto - Cba.



## “Economía enferma”

Los signos de distensión en la guerra comercial entre Estados Unidos y China repercutieron en los mercados agrícolas, con una recuperación en los precios de los granos. Pero este aumento complica al sector ganadero, porque debe pagar más por el maíz mientras el valor de la hacienda no repunta.

Al respecto, Rotondo afirmó que “eso es parte de la distorsión de precios de una economía enferma. Formo parte de la comisión de carnes de CRA y ha sido muy clara en defender siempre la libertad de mercado. Cuando se eliminaron las retenciones el productor ganadero se recuperó rápidamente y hemos aumentado casi el 76 por ciento interanual la exportación de carne, lo cual es muy bueno”.

“Estas coyunturas siempre existen, como vivimos con distorsiones siempre hay un sector por sobre el otro. Si tenemos la macroeconomía más acomodada, no hay mejor estímulo para el productor ganadero que el precio y el mercado... Me parece que la ganadería tiene una situación de crecimiento pero la carne subió muy por debajo de la inflación”, analizó.

“Hemos cerrado un consumo per capita que ha bajado a 56 kilos en 2018, con un mercado muy recesivo y un poder adquisitivo que ha bajado”, concluyó.



*Rotondo dijo esperar un año muy duro porque no espera un plan claro y estratégico en defensa de los sectores que generan desarrollo.*

*Continúa en página 12*

SEV USO DE LÍNEA TELEFÓNICA | AMPLIA COBERTURA REGIONAL | TARIFA PLANA | RÁPIDA INSTALACIÓN

# CONECTAMOS EL CAMPO AL MUNDO

Un pack de soluciones pensadas para el campo, ideales para productores modernos que buscan optimizar tiempo y recursos.

*Intercity, buenas conexiones.*

WIFI | 4G LTE | VOIP | CLOUD | VIDEO | TV

TEL: 03330 4210000  
AV. SABATTINI 1837  
15800 RÍO CUARTO / CBA.  
ventas@intercitynet.ar  
www.intercity.net.ar

**Intercity**

# El ruralismo sólo confía...

Viene de página 11.

## *“Preferimos la institucionalidad y el castigo a la corrupción”*

En cuanto a las próximas elecciones presidenciales y la postura del campo, juzgó que “el sector evolucionó desde 2008 a esta parte; si bien somos dirigentes sectoriales no podemos dejar de contextualizar todo lo que pasa en el país y para nosotros ha sido una enseñanza muy grande”.

El dirigente ruralista no dudó en bregar por “un país de libre mercado, de la competencia real, del trabajo por sobre la prebenda, de la competitividad generada en condiciones lógicas y no en los escritorios de los funcionarios, de meros aplaudidores o negociados de empresarios con los estados; las pymes sufrieron mucho con esta coyuntura”.

Si bien aclaró que “vamos a ser muy respetuosos de la voluntad de la gente”, en lo personal

consideró que con el cambio “dentro de todo lo malo que estamos atravesando, se recuperó algo de institucionalidad. Los poderes del Estado, si bien con mejoras que nos hubiese gustado sean más rápidas como la Justicia, están empezando a dar algunas señales y es muy bueno”.

“El país mejora con juicio y castigo a los corruptos, con un Poder Legislativo que legisle y que no se la pase de campaña en campaña o siendo un agujero negro para el gasto público, y con un Ejecutivo que ejecute de cara a la gente. Está claro que una enorme porción de la Argentina quiere eso y no encuadrarse en una lucha Macri-Kirchnerismo, o lo pasado y lo nuevo, me parece que eso nos lleva al error”.



La genética de las semillas más pequeñas  
construye a las grandes empresas

**SEMINARE**

Ruta A005 KM 2,6 | 0358 4210012  
seminare@seminare.com.ar



# ¡Que el clima nos acompañe!



Al hacer un análisis de lo que fue 2018, un año de fuertes contrastes, con sequía incluida, Gabriel de Raedemaeker, presidente de CARTEZ, destacó el nacimiento de la Fundación Instituto de Investigación de la Comisión de Enlace de Entidades Agropecuarias Regional Córdoba, semilla de unidad gremial que ilusiona con trascender los límites provinciales.

Consideró De Raedemaeker que es el momento oportuno para la crítica desesperanzada frente a metas no alcanzadas, a promesas no cumplidas, a retrocesos impensados que “coquetean la traición de las ideas” y concluyen en los habituales aumentos impositivos que golpean sobremanera al interior del interior de nuestra Argentina.

Destacó entonces que, pese a que hay poco para festejar, al hombre de campo siempre lo empuja la fuerza arrolladora del optimismo. “Aquel que deposita una semilla en el suelo o implanta un embrión en busca de un vientre de alta producción, invierte su trabajo, su capital, su conocimiento y su esfuerzo aplicando la mejor

tecnología de la que dispone para la producción de alimentos y energía, al tiempo que preserva el medioambiente y cuida la salud de la población, y lo hace en una clara apuesta a la esperanza. Nadie busca sembrar fracasos ni fertilizar frustraciones. Mucho menos abreviar en utopías estériles”, manifestó, en un documento que lleva su firma.

“El productor agropecuario, a menudo obligado a actuar con porfía frente a climas hostiles y políticas equivocadas, siempre se juega por el éxito y la superación.

Por eso, desde el campo, en este nuevo año, sin renunciar a nuestros reclamos ni silenciar nuestras propuestas, apostamos a ser otra vez el motor del crecimiento y desarrollo que ponga de pie, una vez más, a toda la Argentina.”

“Nuestra patria, herida por un índice de pobreza absolutamente inhumano, resulta sencillamente imprescindible que seamos capaces de volver a hacerlo”, afirmó, para concluir diciendo: “Feliz 2019 para todos! ¡Año de elecciones... que el clima nos acompañe!”.

**BYC**  
**BRESSAN**  
& COMPAÑÍA  
Comercialización de  
Hacienda y Cereales

Casa Central Río Cuarto (Cba):  
Bv Mugnai 40 - Piso 4 - Telefax 0358 464 4676/5968  
Sampacho (Cba):  
Hipólito Yrigoyen 356 - Tel 03582 439140  
Chajari (ER):  
Urquiza 1080 - Tel 03456 420027  
San Luis:  
Maipú 697 - Tel 0266 4422797  
[www.bressanycompania.com.ar](http://www.bressanycompania.com.ar)



# Argentina, ante un futuro económico insondable

Confederaciones Rurales Argentinas, una de las entidades que más se opuso este año a la reinstauración de las retenciones, aseguró que el futuro económico del país es "insondable" y agregó que el campo "vive con incertidumbre".

"Termina el año 2018, un año difícil, largo, complejo y en donde todos, hemos retrocedido, estamos pobres, en lo económico, en la ausencia de reformas estructurales, en la inflación que nos domina, en el futuro que se presenta insondable", dijo CRA al hacer un balance de año.

Según la entidad agropecuaria, los productores en el campo tampoco la pasaron bien dado que sufrieron la sequía y medidas económicas que afectaron sus intereses, lo que ayudó "a un año de vaivenes y sacudidas, de marchas y contra marchas, en donde la incertidumbre nos alimenta día a día".

"Hay más cosecha debido a la voluntad inquebrantable del productor y a la mejora climática, pero los problemas estructurales persisten o se agrandan", advirtió la entidad que conduce Dardo Chiesa.

En ese sentido, se quejó de que la Argentina haya reestablecido el esquema de retenciones, lo cual elevó la presión fiscal sobre el sector agropecuario, mientras los salarios siguen corriendo contra la inflación y se volvió a los "subsidios de fin de año".

"Para afuera somos esperanza promisoría, para adentro somos realidad: 33% de pobreza marca la UCA y nadie la discute, porque la pobreza se observa", dijo CRA en un comunicado que lleva la firma de su presidente, Dardo Chiesa.

## Desacuerdos

Cabe recordar que Chiesa ha expresado varias veces su disconformidad con acciones del Gobierno nacional e incluso se retiró de una reunión de la Mesa de Competitividad de Lechería, en desacuerdo por la falta de decisiones concretas. Por otra parte, ha expresado su postura a favor de una movilización si no se solucionan los problemas de quita de precios que sufren los productores de girasol.

Volviendo al comunicado, CRA expresó su disconformidad, además, porque 18.000.000 millones de personas reciban un aporte del Estado en la Argentina que es abonado con los recursos que "pagan" 7.000.000 de personas que actúan en el sector privado.

"En los albores de un año electoral, volvió el trapiqueo bajo de la política, votaremos cada semana según Provincia o Nación y sin reforma política", protestó CRA.

E indicó que la macroeconomía "se hizo insustentable" porque se cortó el crédito externo y entonces vol-



**foc seed**

*Facilitando el desarrollo de los nuevos sistemas agrícolas*

BAYER  
DEKALB

Calla Pública 6025 - Río Cuarto (Cba.)  
0358 - 4210478 / 154203776 / 154203306  
administracion@focseed.com.ar





vió la incertidumbre, con “algunas certezas: inflación del 45%, tasas de 60%, caída de PBI del 3%, 33% pobres y la mayor presión fiscal de la región”.

Desencantada con el accionar de los políticos y ante la falta de un rumbo claro y de políticas concretas para sacar al país de esta situación, la entidad que representa a las sociedades rurales del interior del país, con-

cluyó: “La política parece bailar sobre estas cifras, cada uno juega su juego de reelección o regreso, no importa con quien o para que, solo basta el destino personal, travestido en declamado amor a la patria, o el haber abrazado la pasión por la política. Los mismos de siempre, claro está”.

## TODAVIA ES POSIBLE SORPRENDERSE



**RICOH**  
Imaging & Graphics

*Nueva Ricoh Pro C7700A. Una de las impresoras láser más veloces del mercado se incorpora a nuestro Centro de Copiado. Única en Río Cuarto. Ahora se entiende por qué una imagen vale más que mil palabras.*

- Impresión en tinta transparenente serial UV selectiva
- Impresión en tinta blanca sobre papeles traslúcidos
- Impresión de alta calidad 1.200 x 6000 dpi
- 80 PPM a todo color
- Resolución máxima de 32x70cm
- Impresión en papel de 350 g



COMISIÓN  
AGRICOLA  
1954-2013



**INGRAF**  
INDUSTRIAL GRAPHICS

Comercio Electrónico, San Martín 900, Río Cuarto, Córdoba, 5000000. Línea Robótica (0356) 4521051 / WhatsApp 31084256708  
 Planta Industrial, Magaña 1007. | [WWW.INPRENTAINGRAF.COM.AR](http://WWW.INPRENTAINGRAF.COM.AR)



Sembrando Innovación,  
Trabajo en Equipo y  
Efectividad

  
ARGENTINA



# SOMOS YPF DIRECTO, SOMOS DE CAMPO

**Finarvis** S.R.L.

## CANJEA TUS GRANOS

SOMOS UN PROVEEDOR INTEGRAL:

COMBUSTIBLES, LUBRICANTES, ASFALTOS, ACEITES COADYUDANTES,  
FERTILIZANTES, AGROQUIMICOS, BOLSA PARA SILOS, INOCULANTES,  
SFMI'S AS.

**YPF | Nufarm | Rizobacter | KWS | DonMario**

**YPF**

**Directo**

Fertilizantes



Diesel



Agroquimicos



Lubricantes



## situación desesperante

# Solidaridad del Renatre con los afectados por las inundaciones

El director del organismo, Ramón Ayala, pidió al Gobierno que se contemple también la situación de los empleados, cuyo trabajo se ve seriamente resentido por este fenómeno

El director del Registro Nacional de Trabajadores Rurales y Empleadores (Renatre), Ramón Ayala, manifestó su solidaridad ante la "terrible situación" que están atravesando los productores afectados por las inundaciones en el Litoral y Norte del país, al tiempo que reclamó a las autoridades que también se tomen medidas para resguardar a los trabajadores, que ante esta contingencia ven seriamente resentidas sus actividades.

El dirigente, que también es secretario general de la Unión Argentina de Trabajadores Rurales y Estibadores (Uatre), expresó: "Lo menos que podemos hacer es solidarizarnos no solamente con el sector rural sino con toda la población que está afectada por este flagelo, y ponernos a disposición para ver de qué manera podemos colaborar con todas sus necesidades".

En diálogo con el programa Valor Agregado (FM1010), Ayala reclamó a las autoridades gubernamentales que "en caso de declarar la emergencia agropecuaria, como seguramente lo harán, se tenga en cuenta también la situación de los trabajadores porque son parte del sistema y están sufriendo las mismas vicisitudes que los

productores, que es la imposibilidad de trabajar".

"Este es un problema que no va a terminar en el corto plazo, ya hay cosechas perdidas y también ganado muerto, lo cual es terrible, y tenemos que velar no sólo por los productores sino también por los trabajadores y la población", completó.

Además se comprometió a "recorrer las zonas inundadas porque hay muchos trabajadores afectados y lógicamente nuestra obligación es ver cuáles son las necesidades que tienen".

### La actividad en el país

En cuanto a la situación de los trabajadores rurales en general, el dirigente reflejó que "dentro de la geografía tan dispar que tenemos hay situaciones cambiantes", con economías regionales "completamente comprometidas" y con otras que "han tenido un año muy provechoso".

Entre las producciones que se potenciaron mencionó al limón y al arándano, al tiempo que ubicó entre las comprometidas "a la fruta del Valle de Río Negro, aun-



**Ferialvarez**  
www.ferialvarez.com.ar  
Tel/fax 0358 4648307/5080/7319 - ferialvarez\_j@hotmail.com



RE es movimiento  
**Movete**  
**RADIO ELECTRON**  
www.radioelectron.com  
Regulado **FlucElec**  
C. Central, Calles 728  
Iluminación, San Martín 34E  
C. de Distribución,  
Juan Manuel 598  
0358 4639900



**RUBEN MARCONI**  
Amplio stock de repuestos originales a precios oficiales de fábrica" "Servicio pos-venta propio"  
**CONCESIONARIO OFICIAL**  
Energía Líderes. Nuestra

(0358) 4700452 / 4629706 - ventas@rubenmarconi.com.ar - Ruta A005 KM 3 - Río Cuarto

que espero que con este tipo de cambio puedan volver a recuperarse”.

“También hay otras actividades como el olivo y la yerba mate, que generan mucha mano de obra, que esperamos se recuperen para el bien de los trabajadores y del país”, concluyó.

El dirigente aportó números a las economías regionales que demandan mucha mano de obra. “El limón ha llegado a tener hasta 35 a 38 mil trabajadores y la fruta también. En este momento solamente de Tucumán están llegando alrededor de 12 a 13 mil trabajadores al Valle de Río Negro, sin tener en cuenta a los locales”.

“Son actividades que mueven muchísima gente y tenemos que rogar a Dios que anden bien, porque son totalmente manuales, tanto la cosecha como el empaque, más allá de la tecnología que se ha aplicado para mejorar y hacer más eficiente la producción”, amplió.

Por otra parte, Ayala se refirió a los convenios de corresponsabilidad gremial que tiene la Uatre. “En Tucumán hemos cerrado un acuerdo que se pondrá en práctica a partir del 1° de marzo cuando comience la cosecha del limón, y también lo hemos hecho en el tabaco, el algodón y la yerba mate”.

“Es un sistema que le permite al productor pagar aportes y contribuciones al momento de vender la producción, lo cual lo salva de andar corriendo para conseguir la plata todos los meses. Es un convenio que anda muy bien y nos da la posibilidad de blanquear por completo la actividad”, explicó.



*“Los empleados rurales sufren las mismas vicisitudes que sus patrones, como la imposibilidad de trabajar”, afirmó Ayala.*



# LA NEGRITA

CENTRO DE INSEMINACIÓN ARTIFICIAL

Venta de Semen y Reproductores / Transferencia embrionaria

Tel.: (0358) 154116778



## producción agrícola

# Se cosecharían 44 millones de tn de maíz: 37% más que en 2018

La producción para el maíz de la campaña 2018-2019 fue estimada un 37% más que la del ciclo anterior con una proyección de 44 millones de toneladas para todo el país.

Así lo consignó la Guía Estratégica para el Agro (GEA) de la Bolsa de Comercio de Rosario (BCR), cuyos especialistas señalaron que "vuelven los altos niveles de rindes maiceros".

"Las principales cinco provincias productoras de argentina, en promedio, superarían en un 40% a las marcas del 2017-2018", dijeron.

Con un rinde nacional de 7880 kilos por hectárea, casi 5 quintales por encima del promedio de los últimos 5 años, la primera estimación hecha sobre la condición del cultivo de maíz muestra una producción de 44 millones de toneladas.

De este modo con un 3,5 % más de superficie sembrada este año, ahora con un total de 6,66 millones de hectáreas —5,58 para cosecha comercial— y un ambiente de alta productividad afianzándose, habría un 37% más de producción maicera.

Por lo tanto, "la nueva campaña supera con creces los 43 millones de toneladas proyectados en informes an-



teriores. Sin embargo, las próximas tres semanas son muy importantes", indicaron en GEA.

Junto a las condiciones medio ambientales de los próximos meses para las siembras tardías, pueden determinar ajustes sobre las cifras de rinde y producción. En soja, las lluvias recortan 100 mil hectáreas a la siembra.



- Remate de Haciendas Generales: Los 2<sup>o</sup> Lunes de cada mes en la Sociedad Rural de Río Cuarto
- Ventas directas
- Remates Mensuales desde ROSCAN (Etcheverre Rural)

**EL PESO JUSTO**

[www.arielsaenzcia.com](http://www.arielsaenzcia.com)

E-mail: [consignatoriasaenz@gmail.com](mailto:consignatoriasaenz@gmail.com)

Sulpacha esq. O'Higgins (5800) Río Cuarto | Cba.

Tel.: (0358) 4647455 | (0358) 4624809

 **Ariel Saenz & Cia.**  
Consignataria de Hacienda y Negocios Agropecuarios

# GERMINAR S.R.L.

Venta de insumos agropecuarios,  
semillas forrajeras, agroquímicos y fertilizantes



**Arauca  
Seeds**

*Genética Internacional en Forrajes*

PRESENTA LAS NUEVAS

**ALFALFAS  
IMPORTADAS**

**TROPERA** (Grupo 9)

y **ARGENTA** (Grupo 6)

**Av. Godoy Cruz cruce Ruta N°8**

Río Cuarto, Córdoba

358 4640678 / 4647248

358 156027176

germinarsrl@gmail.com

CALIDAD DE SEMILLAS DE ESTACIÓN

**MAÍCES HÍBRIDOS**

**SORGOS HÍBRIDOS**

**SEMILLAS DE SOJA**



## LA ENERGÍA DEL CAMPO



PLANTA OFICIAL  
**AXION AGRO RÍO CUARTO**



Ruta 36 607KM | (0358) 4210209 | Río Cuarto - Cba. | CP 5800

**grupolabarranca.com**





# PRESENTAMOS BENEFICIOS EXCLUSIVOS PARA NUESTROS SOCIOS



**10%** BENEFICIO PREVIO A AUDITORIA MEDICA, SOLICITAR CREDENCIAL DE SOCIO



**DE** CONVENIO CRA - DESCUENTO ESPECIAL COMPRA VEHICULOS ODM CONCESIONARIOS OFICIALES.



**10%** HASTA 10% DE DESCUENTO, MERLO, SAN LUIS.



**10%** DESCUENTO PARA EL SOCIO Y FAMILIA PRIMARIA, SOLICITAR CREDENCIAL DE SOCIO.



**DE** DESCUENTO ESPECIAL PARA EL SOCIO Y FAMILIA PRIMARIA.



**CE** COBERTURA DESDE EMERGENCIA, OBSERVA CAITEZ - S.R.L.C.



**15%** HASTA 15% DE DESCUENTO, LOCALES HOMERIDO, CONTADO EFECTIVO.



**50%** HASTA 50% DE DESCUENTO, SAN LUIS Y MERCEDES, MERLO, SUJETO A DISPONIBILIDAD.



**20%** 20% DE DESCUENTO, RESTAURANTE DE SOCIEDAD RURAL DE RIO CUARTO.



**20%** DESCUENTO ESPECIAL PARA AFILIADO Y FAMILIA PRIMARIA.



**10%** DESCUENTO ESPECIAL PARA AFILIADO Y FAMILIA PRIMARIA.



**10%** DESCUENTO ESPECIAL PARA AFILIADO Y FAMILIA PRIMARIA, NATACION Y REHABILITACION.



**DE** 15% MEDICAMENTOS VENTA LIBRE, 5% ADICIONAL SOBRE REMANENTE A PAGAR CON RGD DE OBRA SOCIAL, 10% PRODUCTOS DE PERFUMERIA.



**DE** DESCUENTO ESPECIAL PARA AFILIADO Y FAMILIA PRIMARIA, BUBUKA A TRAPES DE S.R.L.C.



**BENEFICIOS EXCLUSIVOS  
PRESENTANDO NUESTRA CREDENCIAL DE SOCIO**



**358-4909 626  
LINEA DIRECTA**



**SOCIEDAD RURAL DE RIO CUARTO**

visítá

[www.carneargentina.org.ar](http://www.carneargentina.org.ar)

< la nueva web de la carne argentina desarrollada por el

**IPCVA** Instituto de Promoción  
de la Carne Vacuna  
Argentina



Descubrí lo mejor de la carne en un solo lugar

RECETAS

CONSEJOS

TIPS



SABER LO QUE CONSUMIMOS ES VALORAR LO QUE PRODUCIMOS

**IPCVA** Instituto de Promoción  
de la Carne Vacuna  
Argentina

**CARNE ARGENTINA**



# ALGUNOS VEN DOS HERRADURAS, NOSOTROS VEMOS UNA ALIANZA

PRESENTANDO TU CARNET DE SOCIO DE LA SOCIEDAD RURAL DE RIO CUARTO EN LOS LOCALES ADHERIDOS DE PASEO RIBERA SHOPPING TENES UN 15%\* DE DESCUENTO EN EFECTIVO.



## LOCALES ADHERIDOS

Mimo & Co

CHEEKY

PAULA  
CAHEN D'ANVERS

HENZY  
www.henzy.com.ar

Indonesia

i♥47  
street!

SWEET

drop&drops

CONTACT  
SERVICE  
www.contact.com.ar  
ARGENTINA

LADY STORK  
www.ladystork.com

KEVINGSTON

SHERLOCK  
www.sherlocktoys.com

\*Ver bases y condiciones en Paseo Ribera Shopping - Sobremonte 80 - Río Cuarto.



PASEO  
RIBERA  
SHOPPING



 paseoriberashopping

 Paseo de la Ribera

[www.paseodelaribera.com.ar](http://www.paseodelaribera.com.ar)



## campos mixtos y de cría

# La ganadería de la región, en un lento crecimiento

En la última campaña se vacunaron un 5% más de cabezas frente a las anteriores, en campos al oeste de Río Cuarto: hay un stock de 120 mil vacunos



*Echenique destacó el trabajo del personal de la Asociación Civil "Centro del Sur y Comechingones".*

El contador Julio Echenique, presidente de la Asociación Civil "Centro del Sur y Comechingones" y tesorero de la Sociedad Rural de Río Cuarto, consideró que el plan de vacunación contra la aftosa viene funcionando bien gracias a la responsabilidad de los productores, e

informó que se está verificando un lento crecimiento del stock, al que estimó en un 5% anual. Y al referirse a la política agropecuaria que lleva adelante el gobierno, con un retroceso en el proceso de eliminación de retenciones, dijo esperar que una buena cosecha calme

An advertisement for agricultural machinery. It features a red combine harvester in the center. The text includes the name 'ANIBAL BARBERO' with a logo, 'APOYANDO A LA INDUSTRIA NACIONAL', 'COMERCIO Don Roque', and 'COMERCIO VASSALLI'. At the bottom left, contact information is provided: 'Av. BODOY CRUZ 520 - (5808) RIO CUARTO (Cba.) Tel./Fax: (0358) 464-6321 (Un. Rot.) / 4701482 info@anibalbarbero.com.ar - www.donroque.com.ar'. At the bottom right, there is a red banner with the text '43 años trabajando junto a la familia Vassalli' and the model 'AX7500'.

los ánimos y contribuya a frenar enfrentamientos. Manifestó además que en este momento hay unas 120 mil cabezas en vacunación en la zona ubicada al oeste de Río Cuarto y explicó que la entidad –a la que los productores siguen llamando UEL- es manejada por un consejo directivo conformado por productores que trabajan ad – honorem, una empleada administrativa y un médico veterinario como coordinador técnico. Consultado sobre la tendencia a una mayor faena de hembras a nivel nacional, en declaraciones a PUNTAL Tranquera Abierta Echenique estimó que esto no se traduciría finalmente en una liquidación de vientres porque el rodeo nacional está bastante equilibrado entre la cantidad de novillos y vaquillonas livianas que va a faena y el ingreso de la reposición.

En el mismo sentido, se mostró de acuerdo con la eliminación del peso mínimo de faena, como proponen desde Confederaciones Rurales Argentinas, ya que con los precios actuales se considera una exigencia desmedida pretender que se produzcan novillos pesados cuando los precios no lo justifican. “El mercado se ha acostumbrado al consumo de novillos y vaquillonas livianas, cuya carne es la preferida por el consumidor, entonces me parece que no debería existir esa medida”, afirmó Echenique, para advertir que lo que podría ocurrir es que falten novillos pesados si sigue aumentando fuertemente la exportación. Aceptó entonces que el incentivo podría venir por un aumento de precios originado por la mayor demanda.

**Probables conflictos**

Echenique, quien tuvo un rol protagónico en el con-

flicto del 2008 por las retenciones móviles, descartó además la posibilidad de que surjan enfrentamientos similares con el actual gobierno, a pesar del retroceso que significó la reimplantación de retenciones y la quita de reintegros a las exportaciones. A su juicio, una buena cosecha eliminará toda posibilidad de nuevos conflictos y todo parece indicar que esta campaña será mucho mejor que la anterior, que estuvo signada por la sequía. “Es cierto que en nuestra zona hubo problemas para la siembra de primera por falta de lluvias, pero ahora se normalizó y esperamos que el tiempo acompañe”, consignó.

Cabe recordar que el Cdor. Echenique presidía la Rural durante el conflicto por las retenciones móviles y que en los últimos años se desempeña como tesorero de la entidad.



ALGUNOS TENEMOS EL DON DE SOÑAR. OTROS EL DON DE PROYECTAR.  
 ALGUNOS TENEMOS EL DON DE EMPRENDER PERO...

TODOS TENEMOS EL **DON DE HACER**

**Acindor**  
**Ternium**

AVDA. 5 PM 000,5 RÍO CUARTO 201561 482 0422  
 www.inzeppi.com.ar - 0358444444

**INZEPI**  
 DON DE HACER CONSTRUYE BIEN

## producción y ambiente

# Agroforestación: mayor plazo para las declaraciones juradas

Los propietarios de establecimientos rurales de la provincia de Córdoba tendrán ahora unos meses extras para la carga de las declaraciones juradas sobre la superficie de sus campos forestadas, al prorrogarse la fecha límite.

El Ministerio de Agricultura y Ganadería de la provincia informó que se amplió el plazo para la presentación de las declaraciones juradas del Plan Provincial Agroforestal.

La fecha tope era el 31 de diciembre, pero por pedido de entidades ruralistas y de productores, la Comisión Provincial creada específicamente para esta iniciativa dispuso en una reunión que el cierre de la carga se extienda hasta al día 30 de abril de 2019.

A tres meses de la puesta en marcha de la plataforma digital del Plan Provincial Agroforestal (PPA), ya se presentaron declaraciones juradas por más de 7.3 millones de hectáreas, más del 50 por ciento del total de la superficie de la provincia, y cada hora se amplía ese número.

Técnicos de la cartera calculan que ya se ha llegado hoy a aproximadamente a un 70 por ciento del territorio provincial.

En virtud de la ley de Promoción Agroforestal 10.467, sancionada en septiembre en 2017 y reglamentada en

2018, los propietarios rurales tienen que implantar árboles en una superficie de entre el 2 y el 5 por ciento de su establecimiento en el transcurso de los próximos 10 años.

La primera de las obligaciones que tiene el propietario del establecimiento es ingresar a la página <https://ppa.cba.gov.ar> (siempre que tenga activa su cuenta de Ciudadano Digital, CIDI) y allí cargar sus números catastrales, informar la superficie actual con presencia de árboles, y visualizar el porcentaje exigido de su Unidad Productiva.

También puede hacerlo una persona en representación del propietario; para esto es la nueva fecha del 30 de abril de 2019.

El índice requerido de forestación para cada unidad se tomará a partir de múltiples criterios, en una banda del 2 al 5 por ciento.

Es según la capacidad del uso del suelo; erosión eólica e hídrica; precipitaciones medias de la zona y pendientes del terreno.

Al quinto año, se exigirá que el plan presentado se encuentre con un cumplimiento del 50 por ciento; también se dispondrá de un listado de especies prohibidas para evitar que sean utilizadas por los productores.



WWW.COMPANIA.COM.AR  
0600 - 888 - 22472  
COMPANIAOFICIAL





## negocios agropecuarios

# Diseñan en CREA una planilla única para gestionar créditos

Un desarrollo del área Empresa de Consorcios Regionales de Experimentación Agrícola (CREA) validado por las principales entidades que trabajan con el agro constituye

una sola planilla bancaria para que los empresarios agropecuarios puedan ahorrar tiempo.

El emprendimiento surgió del trabajo que significa para los empresarios agropecuarios el hecho de completar planillas.

Para facilitar esa tarea al momento de solicitar un préstamo, el equipo del área Empresa de CREA diseñó un formulario único de calificación bancaria que, una vez completado, puede ser presentado en las principales entidades que operan el rubro agropecuario.

"Las principales entidades bancarias que operan con el sector venían solicitando datos muy similares, pero de manera diferente, lo que obligaba a completar un formulario diferente ante cada banco", analizó Juan Marcos Olivero Vila del área de Empresa de CREA.

Añadió que "con esa planilla única, que fue validada con las principales entidades que trabajan con el agro,

ahora sólo es necesario completar un solo formulario para presentar en cada uno de los bancos, lo que implica un ahorro importante de tiempo", añade.

Las entidades financieras que aceptan el formulario único son Banco Galicia, Banco Santander, ICBC, BBVA Banco Francés, Banco Macro, Banco Provincia (Bapro) y Nuevo Banco de Santa Fe.

"Todas las entidades bancarias restantes –tanto privadas como públicas– están invitadas a aceptar la nueva planilla unificada para que la misma facilite la operatoria bancaria en todas las regiones productivas del país", apuntó Olivero Vila.

En lo que respecta a la actividad agrícola, la planilla contempla los ítems plan de siembra de la campaña vigente y la proyectada, sistema de almacenaje, maquinaria agrícola y labores.

Mientras que en ganadería se consideran las existencias y características de la cría, recría, internada, feedlot, cabaña y tambo, además de los recursos forrajeros y la suplementación empleada, consignó el sitio Valor Soja.

---

## Rige bienes personales para campos de sociedades

Comenzó a regir la normativa a partir de la cual inmuebles rurales cuyos titulares sean sociedades estarán obligados de ahora en más a pagar impuesto a los bienes personales.

Los campos a nombre de personas y sucesiones indivisas seguirán exentos del tributo.

La nueva carga fiscal, determinada por la Ley N° 27.480 publicada la semana pasada en el Boletín Oficial, había sido aprobada por el Congreso a fines de octubre.

Los inmuebles rurales a nombre de sociedades con una valuación fiscal de 3,0 a 18 millones de pesos, deberán abonar 7500 pesos + 0,50% del valor fiscal de la propiedad, mientras que aquellos con valuaciones superiores a 18 M/\$ tendrán que comenzar a pagar 82.500 pesos + 0,75%.

El impacto de la medida dependerá de los ajustes de las valuaciones fiscales realizados por las autoridades provinciales. Si bien se trata de una atribución de las autoridades provinciales, el gobierno nacional dio indicios de querer avanzar en la determinación de pautas de fijación de los valores fiscales de inmuebles.

En ese sentido, en octubre pasado, por medio del decreto 938/18, creó el "Organismo Federal de Valuaciones de Inmuebles" en el ámbito del Ministerio del Interior, Obras Públicas y Vivienda con el propósito de "determinar los procedimientos y las metodologías de aplicación para las valuaciones fiscales de los inmue-

bles ubicados en el territorio de la Ciudad Autónoma de Buenos Aires y de las provincias que adhirieron al Consenso Fiscal suscripto el 16 de noviembre de 2017" (que comprende a todas las provincias menos San Luis y La Pampa).



## ganadería de punta

# La transferencia embrionaria es furor en las cabañas de la región

“La transferencia embrionaria es la técnica boom del momento, es el furor de las cabañas”, sentenció el médico veterinario y asesor ganadero Ariel Dolso, quien explicó esta novedosa metodología que permite ampliar notoriamente la producción con “resultados espectaculares”.

El profesional indicó que, en líneas generales, ayuda a que una hembra reproductora de elite, de calidad, que normalmente tiene un ternero por año, se pueda superovularla y por cada lavaje, que se puede repetir cada 35 a 40 días, sacar seis, siete o hasta 30 embriones, lo que “significa que genéticamente multiplicás toda la calidad de ese animal en muy poco tiempo”.

Detalló que hay dos técnicas: “una es la transferencia convencional, que es la que más se hace, y también está entrenada en el mercado la OPU, que es la punción ovárica”.

“La convencional, que es la que hago en el 100 por ciento de los casos, consiste en hacer la superovulación en el mismo vientre del animal, por un tratamiento de 15 días con una hormona y una droga, y después le sacás a la vaca el embrión directamente fertilizado”, puntualizó en diálogo con Valor Agregado (FM1010).

En tanto, en las razas índicas se está desarrollando actualmente la punción folicular, que “es directamente punzar a una vaca, un vientre, sacar los óvulos y en un laboratorio hacer la fecundación y después lo colocás”.

### “Resultados espectaculares”

Dolso viene trabajando desde el año 2000 con la técnica convencional, que “se ha ido puliendo y los resultados son espectaculares porque hay vientres de los que podés sacar 30, 40, 50 crías en un año, de un solo animal”.

Admitió también que “la punción va creciendo, creo que las dos técnicas son complementarias, y requiere de que se afirme un poquito el tema laboratorios y hormonas, porque todo viene de afuera y sabemos que en esto Argentina es un país complicado. La punción se da más en razas índicas y la convencional en razas británicas, que es lo que hago, como el Angus y el Hereford”.

Asimismo el asesor ganadero dijo que “no es tan difícil ni tan complicado” incursionar por estas técnicas. “Tengo clientes que después de hacer una inseminación hemos entrado en un programa de trasplante de embriones para producir sus propios toros o sus propios vientres”.

En ese sentido, dijo que en algunos campos más marginales comprar toros requiere de una adaptación por distintos factores, por lo cual “estamos haciendo producir los propios toros en esos campos y la técnica de transferencia anda muy bien, con condiciones mínimas que se requieren para hacer una inseminación: buenas instalaciones y gente para trabajar en el campo”.

“El laboratorio lo armo yo en la cabaña o el centro de



*Dolso dijo trabajar fundamentalmente con transferencia embrionaria tradicional, que funciona muy bien en las razas británicas.*

inseminaciones habilitado para el tema transferencia de embriones. En mi cabaña, ubicada en Espinillo, instalo las donantes y las receptoras y saco los embriones, los coloco, se preñan los animales y vuelven al campo”, graficó.

Dolso dijo que en la cabaña La Morocha “tenemos un programa de 150 preñeces anuales, esto nos significa colocar aproximadamente 300 embriones viables en el transcurso del año. Creo que es una de las cabañas más importantes en este aspecto, es un programa que lo estamos implementando desde hace un par de años y con excelentes frutos porque este año con todo ese grupo de elite se ha competido en las mejores exposiciones”.

También detalló que está trabajando en el centro de inseminación La Negrita, el cual tiene la habilitación para hacer la transferencia.

### La situación de la ganadería

Por otra parte, el médico veterinario se mostró optimista sobre el futuro de la ganadería. “En el 2009, cuando estaba por el suelo, éramos pocos los locos que críabamos hacienda, pero de ahí en adelante los números cambiaron. El gobierno pasado hizo bajar el stock pero ahora todo eso ha cambiado y el tema exportación nos va llevando a todo el mercado interno hacia buenos números, buenos márgenes”.

Si bien reconoció que “el que se fue de la ganadería no vuelve (por el tema de infraestructura y costos) y es un error que han cometido muchos”, observó que quien se quedó con hacienda “está sumando cantidad de animales y eso lo veo muy bien, y lo están usando como un complemento de la agricultura”.

“En algunas zonas bajas o más marginales el que está haciendo agricultura le está sacando campo a la agricultura para meter vacas”, resumió.

## recetas

# Receta de arroz negro con calamares y ali oli



### INGREDIENTES

1 cebolla  
½ morrón  
1 diente de ajo grande  
2 cdas. De puré de tomates (o 1 tomate rallado)  
2 sobres (4g.) de tinta de calamar  
¼ de aletas de calamar  
1 taza y media de arroz  
2 tazas y media de caldo  
Sal, pimienta y aceite

1. Colocar en una sartén con un poco de aceite los calamares, cortados en trozos. Dorar un poco, unos 5 minutos.
2. Agregar a la sartén (aún con los calamares dentro), la cebolla, el morrón y el ajo picados. Saltear hasta que la cebolla esté transparente.
3. Agregar el chorro de vino y dejar un par de minutos, hasta que deje de salir olor a alcohol.
4. Incorporar ahora el puré de tomates y cocinar un par de minutos más.
5. Agregar el arroz y remover hasta que esté dorado.
6. Incorporar la tinta de calamar. Remover hasta distribuir bien.

7. Agregar el caldo y revolver hasta que veas la tinta bien distribuida. A partir de ahora no lo vamos a revolver más hasta el final. No te preocupes si no lo ves tan tan negro en esta etapa, se oscurecerá cuando se vaya yendo el agua.
8. Tapar la olla hasta que hierva. Cuando veas que está hirviendo (sucede rápido, en unos 2 minutos), destapar y bajar el fuego.
9. Cocinar destapado hasta que el arroz haya absorbido toda el agua.
10. Servir con ali oli (1 huevo, 1 dientes de ajo y 1 media taza de aceite mixeado).

## AGROVETERINARIAS VASQUETTO

ALIMENTOS BALANCEADOS  
CONCENTRADOS  
PARA BOVINOS Y PORCINOS  
MEDICAMENTOS  
POR MAYOR Y MENOR

ACOPIO  
DE CEREALES  
Y OLEAGINOSAS

[ventas@vasquetto.com.ar](mailto:ventas@vasquetto.com.ar)

Alvear 1700 - Río Cuarto

0358 4636444



[www.vasquetto.com.ar](http://www.vasquetto.com.ar)

**VASQUETTO**  
NUTRICION ANIMAL



# NUEVO CABEZAL MAICERO

## TASA ANUAL 15% FIJA Y EN PESOS

**PLAN 2 COSECHAS!**



GANADOR PREMIO:



Sello  
Buen  
Diseño

# OMBU

**TodoCampo**  
IMPLEMENTOS AGRICOLAS  
[www.todocampo srl.com](http://www.todocampo srl.com) 

TEL: (0358) 4890191 / 4890057 - SARMIENTO Y MORENO - LAS ACEQUIAS  
VENTAS:  (0358) 156014152 - REPUESTOS: (0358) 156015445