

LA
REVISTA
DE LA

RURAL



Avanzan las gestiones para el colegio secundario



MEJORAMIENTO DE CAMINOS RURALES

Una obra esperada, con gran impulso de productores locales

SOMOS LA MEJOR SOLUCIÓN
PARA TUS MAÍCES DE SEGUNDA



NUTRICIÓN ANIMAL

NUEVO LOCAL COMERCIAL

*Encontranos de Lunes a Viernes
de 8:00 hs. a 18:00 hs.*

LA NUTRICIÓN DEL FUTURO · HOY



AGRO IMPERIO

BUTEN
F E R R O S

nutrifams

Ruta A 005 km 25 | Colectora Oeste
Río Cuarto, Cba.

sumario

- 4 - EDITORIAL: El valor del diálogo y el trabajo conjunto
- 8 - Avanzan las gestiones para el colegio secundario en la Rural
- 12 - Una obra esperada con un fuerte aporte de productores locales
- 16 - "Se busca replicar esta obra en varios puntos de la provincia"
- 18 - Ahora, el objetivo es el enripiado en la zona de La Gilda y San Ambrosio
- 20 - Está en marcha el Fideicomiso que financiará obras y programas rurales
- 21 - Ante la falta de respuestas, CRA propuso un cese de comercialización
- 22 - "Vengo a reforzar el buen trabajo que está haciendo la Patrulla Rural"
- 24 - Asumió la nueva conducción del Ateneo Juvenil de la SRRC
- 26 - Senasa recupera su base en Córdoba y planifica más presencia y control
- 30 - La cosecha gruesa en Córdoba volvería a superar los 35 M/tn



M RUBEN MARCONI

Amplio stock de repuestos originales a precios oficiales de fábrica" "Servicio pos-venta propio"

CONCESIONARIO OFICIAL

M
FIDELIDAD
Fidelidad Siempre

(0358) 4700452 / 4629706 - ventas@rubenmarconi.com.ar - Ruta A005 KM 3 - Río Cuarto

El valor del diálogo y el trabajo conjunto



La inauguración del primer tramo del programa de pavimentación y mejora de Caminos Rurales tiene un significado mucho más profundo que los 11 kilómetros de la obra de enripiado: es el fruto del diálogo entre el Gobierno Provincial y las entidades agropecuarias, el esfuerzo de los productores y el trabajo conjunto.

La obra habilitada por el gobernador Juan Schiaretti comprende 11 kilómetros próximos a Cuatro Vientos, con trabajos que incluyeron destroke, limpieza y nivelado de banquinas, perfilado, abovedado y compactación de subrasante.

Esta vía está emplazada en un gran centro de producción agrícola-ganadera y comunica con la Ruta Provincial N° 30 y la ciudad de Río Cuarto al este, y con la Ruta Provincial N° 53, la localidad de Achiras y la provincia de San Luis al oeste.

El enripiado tiene un costo muy ventajoso sobre otras alternativas y para nuestra entidad constituye un orgullo que uno de los miembros de la Comisión Directiva, Franco Mugnaini, haya sido el motorizador de esta iniciativa.

El presidente del Consorcio Caminero de Cuatro Vientos convenció a los funcionarios provinciales sobre los beneficios del enripiado, lo cual fue resaltado por el gobernador Schiaretti, quien instó a las entidades agropecuarias a "propagandizar" la obra para que se repique en distintos puntos de la provincia.

A los pocos días de este importante acontecimiento, quedó constituido el Fideicomiso para el Desarrollo Agropecuario y el fortalecimiento de la cadena de valor agroalimentaria, otra iniciativa

que surgió del diálogo constructivo entre las autoridades y los representantes de los productores.

Los recursos de este Fondo se conforman con el 60 por ciento de las contribuciones del Impuesto Inmobiliario Rural, y será administrado por Bancor y auditado por un directorio integrado por representantes de los consorcios camineros, canaleros y de cuencas, la Mesa de Enlace y funcionarios de la Provincia.

Estas concreciones son un ejemplo del valor del trabajo conjunto, en el marco de un diálogo constructivo. Las entidades no han dejado de marcar el disenso sobre políticas puntuales, en especial en el aspecto tributario, pero siempre con una fluida comunicación con las autoridades del Ministerio de Agricultura y Ganadería.

Este diálogo Gobierno-Campo que se da en Córdoba debería replicarse también en otras esferas, como en la Nación, donde las nuevas autoridades aún no respondieron a los planteos de la Mesa de Enlace tras la suba de los derechos de exportación, lo que llevó a Confederaciones Rurales Argentinas a plantear un cese de comercialización. Estas actitudes del Gobierno Nacional son inconducentes y amenazan con trasladarnos a viejas prácticas que tanto daño le hicieron al interior productivo, contrastando con los fructíferos avances que se dan en la provincia de Córdoba.

El Director

**LaREVISTA
RURAL** 

Av. Sabattini 3801 Tel. 4646691/0757

Pag Web: www.sruralrc.org.ar

Mail: srrc@sruralrc.org.ar

Publicidad: comercialruralrc@intercity.net.ar

staff

Director: David Tonello, presidente SRRC

Comité Editor: Comisión Directiva SRRC

Redacción y edición: Alberto Llobell

Diagramación: Débora Vicario

Producción comercial y diseño publicitario:

Germán Tinari

Impresión: INGRAF

Verano Córdoba un amor



CONTRIBUYE LA
PROTECCIÓN DEL
CÓRDOBA



Somos Finarvis YPF Agro, estamos junto al campo. Somos parte de él

Fertilizantes | Protección de cultivos | Semillas | Combustibles | Lubricantes

YPF
agro

Finarvis S.R.L.



Fertilizantes



Protección de cultivos



Semillas



Combustibles



Lubricantes

Finarvis

YPF
agro

Ruta 8 Km. 606,8 Río Cuarto, CBA CP: 5800 - 0558-4544070 - 0358-154817958
Cívico Zamboni, 610 V. Mackenna, CBA CP: 6140 | www.finarvis.com.ar

visitá

www.carneargentina.org.ar

< la nueva web de la carne argentina desarrollada por el

IPCVA Instituto de Promoción
de la Carne Vacuna
Argentina



Descubrí lo mejor de la carne en un solo lugar

RECETAS

CONSEJOS

TIPS

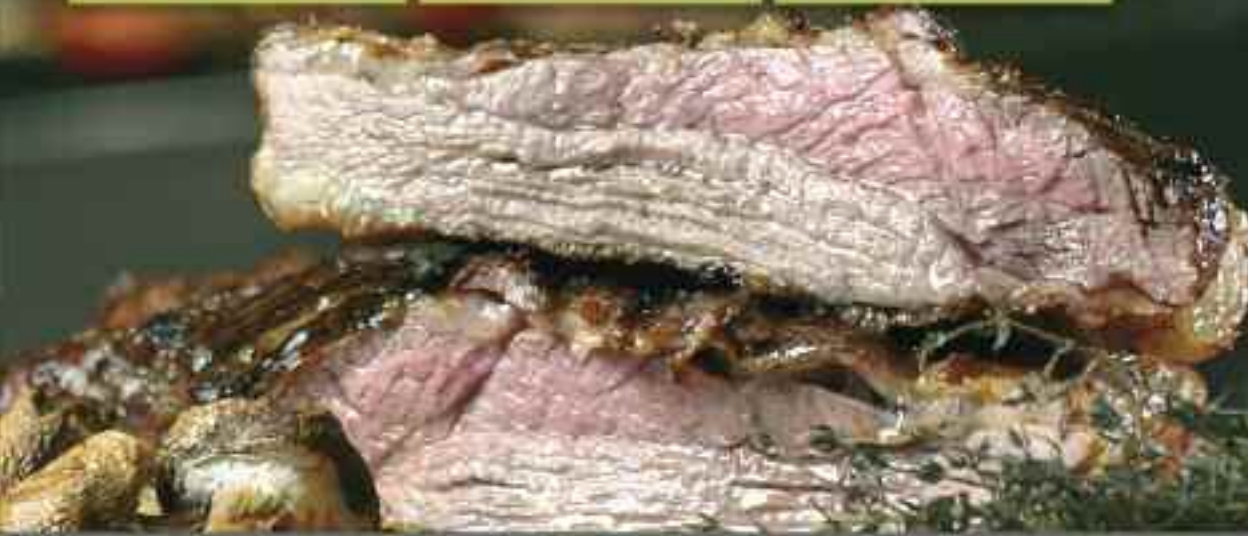

SABER LO QUE CONSUMIMOS ES VALORAR LO QUE PRODUCIMOS

IPCVA Instituto de Promoción
de la Carne Vacuna
Argentina

CARNE ARGENTINA

fuerte apuesta por la educación

Avanzan las gestiones para el colegio secundario en la Rural

La coordinadora del proyecto, licenciada Estela de Mármol, y miembros de la Comisión Directiva explicaron los lineamientos básicos y la propuesta pedagógica del polo educativo de orientación agro-ambiental

El proyecto de contar con un colegio secundario propio de orientación agro-ambiental en nuestro predio "se gestó desde el compromiso que tiene la Sociedad Rural con la comunidad de Río Cuarto, y para estrechar esos vínculos con la sociedad surgió esta iniciativa".

Así se refirió la licenciada en Ciencias de la Educación y coordinadora del proyecto, Estela de Mármol, a la apuesta a un polo educativo en la Sociedad Rural, para lo cual se viene trabajando intensamente junto a la Comisión Directiva de nuestra entidad.

En ese sentido ya hubo una entrevista con el magister Hugo Zanet, director general de Institutos Privados de Enseñanza de Córdoba (DIPE) y actualmente se está en la etapa de la construcción

de las diferentes carpetas de las tres auditorías (contable, pedagógica y de infraestructura) que deben presentarse en ese organismo para poder abrir el colegio el año próximo.

Durante la entrevista, Estela de Mármol estuvo acompañada por el vicepresidente segundo de la Rural, Ernesto Monchiatti; el secretario, Heraldo Moyetta; el vocal titular Carlos Sánchez y Marcelo Grumelli.

Detrás de este proyecto hay un equipo de trabajo que se encarga de las distintas estrategias y el armado de las carpetas.

Así, en la parte de infraestructura se desempeña el equipo que dirige Luis Scoppa, en la parte contable está la estructura propia de la Rural con Juan Vaschetto y todo su equipo coordinado por nues-

77^º REMATE TELEVISADO
GALON SOCIEDAD RURAL RÍO CUARTO
SISTEMA DE SUBASTA TELEVISADO

VIERNES
20
MARZO

Estamos filmando!
0358 4650890
0800 888 0070

Talano
HERMANOS S.R.L.
COMPRANTAS DE HACIENDA

MAIPU 1751 - WWW.TALANOHERMANOS.COM.AR



La coordinadora Estela de Mármol explicó el proyecto pedagógico del colegio secundario con orientación agro-ambiental.

tro tesorero Julio Echenique, y en lo pedagógico Estela de Mármol trabaja con quien ha sido seleccionada para ser directora del colegio y con Patricio Mármol, que tiene experiencia porque ya está trabajando como secretario en un establecimiento educativo.

El proyecto pedagógico

La coordinadora del proyecto explicó que "el colegio se va a iniciar como un IPEM, con un ciclo básico común como en toda la provincia de Córdoba, y luego la orientación que empieza en

Sigue en página 10

LÖCHEL
INDUSTRIA METALURGICA

SERVICIO DE CORTE Y PLEGADO DE CHAPAS

www.lochel.com.ar

Int: Daguerre-1550 - Río Cuarto - Córdoba - Tel.: (0358) 466 4128 - E-mail: lochel@lochel.com.ar

fuerte apuesta por la educación

Avanzan las gestiones para...

Viene de página 9



Miembros de la Comisión Directiva junto a la coordinadora del proyecto durante una jornada de trabajo en nuestra institución.

cuarto año va a ser agro-ambiental, pura y exclusivamente basada en la currícula que establece la provincia de Córdoba para esa orientación”.

Una de las particularidades que va a tener el colegio es que “desde primer año va a haber una jornada extendida, que es lo que lo hace distintivo de cualquier otro IPEM. La jornada extendida va a ser de dos horas cátedra. Cada día los chicos van a tener dos horas cátedras más, con talleres de inglés técnico, huerta y granja”.

“Los contenidos de los talleres van a ser extraídos de las currículas de las escuelas técnicas, de

manera tal que no nos vamos apartar de lo que establece la provincia de Córdoba”, manifestó Mármol.

Indicó que “el objetivo del colegio con los talleres es que el alumno haga lo teórico y lo práctico para que lleguen a la universidad ya con la idea de lo práctico”.

“Habrá quienes sigan en la universidad y quienes no pero igualmente quieren trabajar en el campo, que es el motor del país y estamos en el corazón del país. Es necesario que preparemos chicos que aunque no tengan campo quieran tra-



bajar con esa orientación”, completó.

Remarcó la importancia de tener un taller de inglés técnico porque “va a ser muy beneficioso para quien quiera seguir en la universidad, porque con la trayectoria pedagógica que uno tiene se sabe que los chicos universitarios tienen problemas con el inglés técnico y entonces los vamos a ir preparando desde primer año”.

En ese marco, una vez que el proyecto esté aprobado “se harán todos los trámites para articular con la Universidad Nacional de Río Cuarto, porque la secundaria tiene que preparar para la universidad”.

Un colegio abierto

Un ítem para resaltar es que “no solamente van a ser recibidos aquellos alumnos que puedan pagar la cuota, sino que el compromiso social de la Rural es abrir el colegio a todos los sectores”.

“Aquellos alumnos que están cursando en una escuela pública y tienen deseos de estudiar en este colegio de orientación agro-ambiental van a ser apoyados con becas para que también se integren”, dijo la especialista.

El objetivo es “empezar a funcionar el año que viene y se abriría una división de primer año”.

Por su parte, los directivos de la Rural comentaron que el colegio va a estar emplazado en nuestro predio, para lo cual habrá que reorganizar el sector de los galpones que están detrás de la pileta, al frente de la entidad”.

“Es un lindo desafío y la estructura se va a ir armando a medida que lo vaya demandando la escuela”, manifestaron.

El colegio demandará una fuerte inversión y la institución “tiene en claro que la va a tener que hacer, gestionarla, pero hacia un objetivo por demás importante”.

La iniciativa que ahora ve la luz se viene gestando desde hace bastante. “Se ha hablado mucho, se ha ido trabajando y ahora se han dado las condiciones, hemos encontrado en Estela el apoyo para poderlo plasmarlo y en los socios que si bien no están en la Comisión nos han ido guiando cómo hacerlo”, señalaron.

Por otra parte, se informó que el miércoles 26 de febrero, en el horario de 18 a 20, la Comisión Directiva y la coordinadora del proyecto estarán a disposición de todos los socios en la Rural para abordar los aspectos fundamentales de esta ambiciosa iniciativa, despejar dudas y recibir sugerencias.

OXIGENO UNION
FERRETERÍA INDUSTRIAL

ROSARIO | MENDOZA | SANTA FE | BUENOS AIRES | CORDOBA | SAN CARLOS | SAN JUAN | SAN RAFAEL | SAN LUIS | SAN MARTIN | MARIPOSA | TUPACATIYACU

Casa Central
Av. Italia 1749
Tel. 0358-4620007 / 4625982
WhatsApp + 54 9 (358) 4019492
Fax: 0358-4701130
Río Cuarto (Cba)

Sucursal
Av. Marcelo T. de Alvear 554
Tel. 0358-4644435
Río Cuarto (Cba)

BUSCANDOS EN LA WEB
ESCANEAANDO
EL CODIGO QR

CONOCE NUESTRAS
FORMAS DE PAGO

Seguinos en nuestros redes sociales: Facebook, Instagram, Twitter

Visítanos en www.oxigenounion.com.ar

infraestructura vial

Una obra esperada con un fuerte aporte de productores locales

El gobernador Schiaretti habilitó las obras de enripiado del Camino S266 en el marco del programa de pavimentación y mejoras de Caminos Rurales. El Consorcio Caminero de Cuatro Vientos y productores locales fueron los grandes impulsores de la iniciativa.

Con la activa participación del presidente del Consorcio Caminero de Cuatro Vientos y directivo de nuestra entidad, Franco Mugnaini, y productores locales para llevar adelante la iniciativa, el gobernador Juan Schiaretti dejó habilitadas las obras de enripiado del Camino S266 que conecta la ciudad de Río Cuarto con la localidad de Achiras y la provincia de San Luis.

Se trata de la primera obra de mejoramiento de caminos que se realiza en el marco del programa de pavimentación y mejora de Caminos Rurales.

En este caso, se intervino un tramo de 11 kilómetros próximos al paraje Cuatro Vientos. Los trabajos incluyeron destronque, limpieza y nivelado de banquetas, perfilado, abovedado y compactación de subrasante, entre otras tareas.

“Esta es la primera experiencia que hace el Estado provincial, junto a los productores agrupados en los consorcios de la Mesa de Enlace, para mejorar de manera conjunta la red secundaria y terciaria de la Provincia. Y por lo que he visto hasta acá, ahora vamos a hacer otros kilómetros más”, recalcó el gobernador en el acto realizado el 28 de enero.

Además, el mandatario manifestó: “Yo le pido a la Mesa de Enlace y a los productores de los consorcios que propagandicen esto, a partir de esta semana. Que llevemos el resultado que vio esta obra a todos los rincones de nuestra Córdoba, para que más rápido podamos hacer esta red y para que más rápido los productores se anoten para hacer el camino”.



La genética de las semillas más pequeñas
construye a las grandes empresas

SEMINARE

Ruta A005 KM 2,6 0358 4210012
seminare@seminare.com.ar



El gobernador Schiaretti durante la habilitación de las obras de enripiado.



El programa de mejoramiento de caminos rurales se puso en marcha con el Camino S266.

La inversión, que fue de 15.700.000 pesos, beneficiará a los productores de la zona, ya que este camino comunica un gran centro de producción

agrícola-ganadera con la Ruta Provincial N° 30 y la ciudad de Río Cuarto al este, y con la Ruta Pro-

Sigue en página 14

infraestructura vial

Una obra esperada con un fuerte...

Viene de página 13



vincial N° 53, la localidad de Achiras y la provincia de San Luis al oeste. Además, se trata de un camino muy utilizado por quienes se dirigen a los tres establecimientos educativos allí ubicados y a los campos de la Universidad Nacional de Río Cuarto.

Estos caminos sufren la erosión, tanto en los meses de lluvia como en épocas de sequía y vientos, y también, por el intenso tránsito. Por eso, las obras de ripiado son de gran importancia, porque evitan posibles inconvenientes en la circulación.

El mejoramiento de la obra se realiza a través de un suelo granular compactado, formado por material de trituración 0-30, en una capa de 15 cen-

tímetros de espesor y seis metros de ancho de camino sobre el camino existente.

El programa de pavimentación y mejora de Caminos Rurales contempla obras en la red vial secundaria y terciaria de la Provincia. En cada caso, las obras se realizan de forma conjunta con el Consorcio Caminero Único, a través del cual, los productores de la zona aportan el 50 por ciento, y la Provincia, el 50 restante.

En declaraciones durante su visita a Río Cuarto, Schiavetti afirmó que "lo que es del campo y el campo produce, tiene que volver al campo para que siga siendo el motor".



La confianza es grande,
la distancia es corta.

LA CESIRA **Vet**

40 AÑOS ASISTIENDO
AL PRODUCTOR.

soluciones veterinarias en todo el país.

www.lacesira.net 0810 444 5695

RÍO CUARTO | LA CESIRA | VILLA MARÍA | CANALS | GRAL. VIAMONTE

infraestructura vial

“Se busca replicar esta obra en varios puntos de la provincia”

Franco Mugnaini no ocultó su satisfacción por el enripiado: “Hoy el camino es una realidad”. Ponderó la decisión de tener una política de Estado que mejore definitivamente la red secundaria de la provincia

El presidente del Consorcio Caminero 422 de Cuatro Vientos y directivo de nuestra entidad, Franco Mugnaini, se ha convertido en todo un referente en el programa de mejoramiento de caminos rurales. Luego de la habilitación del primer tramo, el objetivo es replicar esta iniciativa en varios puntos de la provincia.

“Fue un trabajo que se empezó hace un tiempo, y hoy el camino es una realidad. Fue empezar con algo que podría funcionar y es una alternativa más a lo que se estaba buscando que es una política de Estado que mejore definitivamente la red secundaria de la provincia”, declaró.

Luego de la exitosa gestión, recibió numerosas consultas de distintos puntos de la provincia. “Hemos dado charlas informativas de cómo empezar estos trámites para hacer los caminos. Recordemos que el gobernador durante la recorrida

dijo que se pretende que se hagan tramos de entre 10 y 15 kilómetros como máximo para darles la posibilidad a todos porque el presupuesto es limitado, con el compromiso como pedimos que camino que se empiece camino que tratemos de terminar en estos cuatro años, ese un poco el compromiso de ambas partes”.

En cuanto al interés de productores de la zona de La Gilda para hacer una obra similar, Mugnaini reflejó que “tenemos una deuda en ese camino puntual y esperamos poder lograr la iniciativa de los productores y que se haga la obra. El problema de ese camino es que hay que hacer una obra base para empezar con el enripiado grande”.

“Vamos a esperar la iniciativa de los productores, vamos a buscarlos y en esta alianza público-privada hay que tener un compromiso”, puntualizó.

ALGUNOS TENEMOS EL DON DE SOÑAR. OTROS EL DON DE PROYECTAR.
ALGUNOS TENEMOS EL DON DE EMPRENDER PERO...

TODOS TENEMOS EL **DON DE HACER**

Acindor
Ternium

BUENOS AIRES, ARGENTINA
www.acindor.com.ar - #MBBraziliya

MARCO AZELLU
CASA
ALIANZA DE HACER LAS COSAS BIEN

También valoró la creación del fideicomiso para el desarrollo agropecuario: "Tengo entendido que es el único a nivel nacional, donde las dos terceras partes del Inmobiliario Rural, automáticamente y sin que nadie intervenga van a una cuenta del fideicomiso y de ahí nosotros podemos ir sacando los fondos para los consorcios camineros, los canaleros y los de conservación, y el consorcio único".

Uno de los inconvenientes que han surgido es el tema de la velocidad con la que se transita. Al respecto, dijo que es una vía útil de 5 a 8 años y que "no vamos a permitir que se destruya el camino por excesos o irresponsabilidades", al tiempo que bregó por el control del peso de los camiones de carga dentro de los caminos rurales.

"Tenemos carteles que dicen máxima 60 kilómetros por hora, el camino está pensado y diagramado para no excederse de esa velocidad, por eso pedimos prudencia en cualquier camino de tierra porque un vehículo a más de 80 kilómetros por esos caminos es inestable y peligroso", completó.



El gobernador Schiaretti junto a Franco Mugnaini, inspirador del proyecto de enripiado de los caminos rurales.

SIN LÍMITE DE LÍNEAS TELEFÓNICAS | AMPLIA COBERTURA REGIONAL | TANTO EN PLANA | RÁPIDA INSTALACIÓN

CONECTAMOS EL CAMPO AL MUNDO

Un pack de soluciones pensadas para el campo. Ideales para productores modernos que buscan optimizar tiempo y recursos.

Intercity, buenas conexiones.

3000 11000 10000 10000 10000 11111

TELEFAX (0358) 4210000
AV. SABATINI 1837
58005 RÍO CUARÓN, CHA.
ventas@intercity.net.ar
www.intercity.net.ar

Intercity

infraestructura vial

Ahora, el objetivo es el enripiado en la zona de La Gilda y San Ambrosio



Más de 50 productores de la zona de La Gilda y San Ambrosio se reunieron en nuestra entidad.

Más de 50 productores se reunieron en la Sociedad Rural de Río Cuarto para avanzar con el proyecto de camino enripiado en la zona de La Gilda y San Ambrosio.

El productor Hugo Príncipe dijo que se pretende mejorar en infraestructura para sacar la producción y para quienes se dirigen diariamente a los establecimientos educativos de la zona.

“Nos juntamos numerosos productores pensando en el camino, que es sumamente importante no solamente para sacar la producción agropecuaria sino porque también tenemos varios colegios en la zona”, expresó.

“Está el colegio Salesiano donde las maestras y profesoras van todos los días y cuando hay inclemencias del tiempo es muy difícil transitarlo”.

Puso especial énfasis en la necesidad de mejorar el camino por las escuelas que hay en esa zona.

“Es la parte fundamental, el gobierno sabe que de una manera u otra a la producción la sacamos,

porque las necesidades de pago la vas a tener, pero las maestras van con autos chicos y si llueve y se juntan lagunas es imposible pasar”.

Se manifestó satisfecho con esta primera convocatoria y recordó que “tenemos que juntar muchos productores, porque se necesita la firma del 50 por ciento más uno”.

Por otra parte, advirtió que si alguien recorre el camino y tiene un GPS, éste indica que se está “conduciendo por camino pavimentado, y no existió nunca el pavimento en ese camino, es decir que en algún momento no sé quién ni de qué gobierno habrá decidido vamos a pavimentar y después no sabemos qué pasó...”

Príncipe explicó que la cantidad de kilómetros autorizada para el enripiado no llegaría hasta el colegio de San Ambrosio, aunque van a realizar las gestiones necesarias porque “cuando hay educación de por medio hay que hacer un esfuerzo más y llegar hasta el colegio”.

B/C
BRESSAN
& COMPAÑÍA
Comercialización de
Hacienda y Cereales

Casa Central Río Cuarto (Cba):
Bv Mugnaini 40 - Piso 4 - Telefax 0358 464 4676/5968
Sampacho (Cba):
Hípólito Yrigoyen 356 - Tel 03582 439140
Chajari (ER):
Urquiza 1080 - Tel 03456 420027
San Luis:
Maipú 697 - Tel 0266 4422797
www.bressanycompania.com.ar



GERMINAR S.R.L.

Venta de insumos agropecuarios,
semillas forrajeras, agroquímicos y fertilizantes



**Arauca
Seeds**

Genética Internacional en Forrajes

PRESENTA LAS NUEVAS

**ALFALFAS
IMPORTADAS**

**TROPERA (Grupo 9)
y ARGENTA (Grupo 6)**

Av. Godoy Cruz cruce Ruta N°8

Río Cuarto, Córdoba

358 4640678 / 4647248

358 156027176

germinarsrl@gmail.com

CALIDAD DE SEMILLAS DE ESTACIÓN

MAÍCES HÍBRIDOS

SORGOS HÍBRIDOS

SEMILLAS DE SOJA

política agropecuaria

Está en marcha el Fideicomiso que financiará obras y programas rurales

Con la presencia de autoridades de la Provincia, del Banco de Córdoba y de la Mesa de Enlace se firmó el contrato que sirve como puntapié inicial para este fondo para obras que se nutrirá con el 60% de la recaudación del Inmobiliario Rural

El Gobierno de la Provincia de Córdoba -a través de los Ministerios de Servicios Públicos, de Obras Públicas y de Agricultura y Ganadería- firmó con el Banco de Córdoba el Fideicomiso para el Desarrollo Agropecuario y el fortalecimiento de la cadena de valor agroalimentaria, con lo cual este quedó formalmente constituido.

Este Fondo será administrado por Bancor y un directorio integrado por representantes de los consorcios camineros, canaleros y de cuencas, la Mesa de Enlace provincial y funcionarios de la Provincia.

De esta manera, se explicó que "se genera una nueva figura financiera para asignar fondos para obras, proyectos y programas para el sector agropecuario. Se garantiza así la disponibilidad permanente de los recursos para ejecutarlos. Por tanto, tendrá un carácter intangible y autónomo, lo cual le permitirá a las partes auditar cuentas y disponer las prioridades en las obras".

Mientras dialogaba con los miembros de la Mesa de Enlace, el ministro de Obras Públicas, Ricardo Sosa, subrayó: "No hay gobierno que tenga tan aceptada la relación con el campo como la tiene Córdoba".

Recursos asegurados

El Fondo fue creado en diciembre de 2019 por el Gobierno de la provincia de Córdoba (Ley Provincial N° 10.679, artículo 17).

Sus recursos se conforman con el 60 por ciento de las contribuciones que realizan los productores agropecuarios a través de los cedulones del Impuesto Inmobiliario Rural, sin pasar previamente por ninguna otra dependencia del Estado provincial

El Fideicomiso ya tiene un fondeo inicial de 113 millones. Se proyecta que a fin de mes contará con 500 millones y 4 mil millones al concluir el año.

"Se trata de un fondo destinado a generar infraestructura rural. Tenemos que asegurar que la producción pueda salir de los campos de la mejor manera posible. Lo importante es que serán los mismos productores los que podrán custodiar lo que aportan a través de sus impuestos y saber que son fondos bien invertidos en la provincia", ratificó el titular de la cartera agropecuaria, Sergio



El Gobierno provincial firmó con el Banco de Córdoba el Fideicomiso para el Desarrollo Agropecuario.

Busso, que antes de ser presentado el Presupuesto 2020 a la Legislatura había anticipado las características del proyecto.

Del acto participaron participaron la ministra de Coordinación, Silvina Rivero; los ministros de Servicios Públicos, de Obras Públicas y de Agricultura y Ganadería, Ricardo Sosa, Fabián López y Sergio Busso; el presidente del Banco de Córdoba, Daniel Tillard; representantes de las entidades del campo que integran la Comisión de Enlace Córdoba, y otros dirigentes sectoriales y funcionarios de gobierno.

El ministro de Obras Públicas, Ricardo Sosa, destacó la importancia del trabajo conjunto entre los diferentes sectores: "Acabamos de firmar el instrumento que es el Fideicomiso, compuesto por el sector público y el privado, para que los fondos que llegan a través del campo vuelvan a los caminos rurales, para sacar la producción hacia los puertos. Lo importante es que los propios productores van a estar involucrados, para garantizar la utilización de los fondos de la manera más correcta y eficiente posible".

Para finalizar el encuentro, el presidente del Banco de la Provincia de Córdoba, Daniel Tillard dijo: "Este Fideicomiso es una iniciativa única en la Argentina que une fondos públicos y privados. En Bancor estamos muy contentos porque somos los fiduciarios de este gran proyecto".

política agropecuaria

Ante la falta de respuestas, CRA propuso un cese de comercialización

La ausencia de una agenda de trabajo con el Gobierno y la falta de respuestas a los planteos del sector agropecuario tras la suba de los derechos de exportación, llevaron a Confederaciones Rurales Argentinas (CRA) a impulsar un cese de comercialización.

El siguiente es el comunicado difundido el 12 de febrero por la entidad que preside Jorge Chemes:

“En el día de la fecha, en su sede central, el Consejo Superior Directivo de Confederaciones Rurales Argentinas (CRA), por unanimidad dispuso, por un lado, canalizar los múltiples reclamos generados en asambleas realizadas en todo el país, en donde se solicitan respuestas del Gobierno y ante la ausencia de ellas realizar medidas de fuerza”.

“Sin una agenda de trabajo conjunto con el Gobierno actual, y una relación Campo - Gobierno que permita generar mecanismos que generen certidumbres, confianza y esperanza es difícil avanzar”.

“Esto debe ser acompañado por un alivio de la presión impositiva agobiante que sufre la ciudadanía en su conjunto, como así también, la necesidad de disminución del gasto político, dando de esta manera señales en el sentido correcto”.



Jorge Chemes, presidente de CRA.

“Por eso, desde Confederaciones Rurales Argentinas (CRA) atento a los múltiples reclamos generados en asambleas en todo el país decide por unanimidad, comunicar a la Comisión de Enlace de Entidades Agropecuarias (CEEA) la necesidad de determinar fecha y modalidad de un cese de comercialización”.

An advertisement for Ingraf. The background is a gradient from light blue at the top to dark blue at the bottom. At the top, the text "SOMOS LA IMPRENTA MAS ELEGIDA" is written in white and yellow. Below the text, a large silhouette of a man with his arms raised in celebration stands in the center. Four smaller silhouettes of people running towards the center are positioned around the central figure. At the bottom, there are logos for "Experiencia SMART PRINT" and "La marca que siempre entrega el mejor resultado". To the right is the "INGRAF" logo with the tagline "EXCELLENCE IN PRINT". At the very bottom, contact information is provided: "Comercialización, San Martín 585, Bv. Ocampo, Córdoba, 45000DB, Líneas rotativas 03581 452 105 L. WhatsApp: 3584206788", "Planta Industrial, Muggioni 1037", social media icons for Facebook, Twitter, LinkedIn, and YouTube, and the website "WWW.IMPRENTASINGRAF.COM.AR".

seguridad

“Vengo a reforzar el buen trabajo que está haciendo la Patrulla Rural”

Lo aseguró el nuevo jefe de la Patrulla Rural Sur, Marcelo Prado, quien presentó sus saludos y se reunió con directivos de la Sociedad Rural de Río Cuarto.

El comisario Marcelo Prado, proveniente de la Zona 1, es el nuevo jefe de la Patrulla Rural Sur y su misión es “acompañar o reforzar el buen trabajo que está haciendo el comisario César Sánchez”.

Luego de su designación, el comisario Prado se trasladó hasta el predio de nuestra entidad, donde se reunió con miembros de la Comisión Directiva encabezados por su presidente David Tollo, y también dialogó con nuestra revista.

“Vengo de la Zona 1, que abarca a otras departamentales, y a un año de que se ha creado la Patrulla Rural Sur tengo el honor de venir a sumarme a la tarea que está haciendo el comisario Sánchez”, declaró.

Dijo que uno de los principales temas que impulsa la superioridad de la fuerza es “poder incorporar no sólo oficiales jefes o superiores, sino también personal subalterno para que se preste un mejor servicio”.

Por comodidad o por cercanía de los pueblos



El comisario Marcelo Prado, nuevo jefe de la Patrulla Rural Sur.

numerosos productores se alejaron de los establecimientos agropecuarios, por lo que “quedan los campos descubiertos por la ausencia de los propietarios y ese fue uno de los ejes fundamen-

An advertisement for 'foe seed' featuring a background of a lush green field. At the top left is a logo of a glowing lightbulb above the text 'foe seed'. In the center, the slogan 'Facilitando el desarrollo de los nuevos sistemas agrícolas' is written in a cursive font. At the bottom right, there are logos for 'BAYER' and 'DEKALB'. The bottom of the ad is a dark orange banner with contact information and icons for location, phone, and email.

foe seed

Facilitando el desarrollo de los nuevos sistemas agrícolas

BAYER DEKALB

Colle Pública 6025 - Río Cuarto (Cba.)

0358 - 4210478 / 154203776 / 154203306

administracion@foesud.com.ar



Los directivos de la Rural recibieron a la cúpula de la Patrulla.

tales por los que se creó la Patrulla Rural, para tratar de evitar los hechos delictivos que se estaban cometiendo en la zona”.

“Hay caseros que van en determinados horarios pero no se quedan a dormir en el campo y por eso reforzamos la vigilancia para tratar de evitar los ilícitos”, manifestó.

También Prado afirmó que “desde que se ha creado la Patrulla Rural se ha podido comprobar la disminución de los índices delictivos. De hecho puedo hablar de la Zona 1 (Tercero Arriba, Calamuchita, Río Segundo, Santa María) y donde se han creado patrullas rurales es muy evidente la reducción de los delitos”.

En cuanto a las características de los ilícitos más

frecuentes, el comisario explicó que “los delitos son diversos, desde lo que es abigeato, ganado mayor o menor, hasta lo último que se ha producido que es la sustracción de productos agroquímicos”.

“Se están haciendo capacitaciones al personal policial y agradecemos la colaboración incondicional de la Sociedad Rural que nos brinda las instalaciones para realizar charlas y capacitaciones, donde han venido fiscales, ingenieros agrónomos y gente de otra provincia. También se ha hecho un congreso interprovincial de patrullas rurales, lo que nos sirve para nutrirnos y comparar cómo estamos respecto de otras provincias”, concluyó.



LA NEGRITA

CENTRO DE INSEMINACIÓN ARTIFICIAL

Venta de Semen y Reproductores / Transferencia embrionaria

Tel.: (0358) 154116778

vida institucional

Asumió la nueva conducción del Ateneo Juvenil de la SRRC

El flamante presidente del Ateneo Juvenil de la Sociedad Rural de Río Cuarto, Pablo Martínez, adelantó que la nueva comisión tiene “varios proyectos para llevar a cabo, como visitar escuelas rurales para conocer bien adentro nuestra región y diferentes lugares” y también “trabajar en conjunto con la Universidad Nacional de Río Cuarto y la Universidad Siglo 21”.

Remarcó que el “semillero” de nuestra entidad se nutre con jóvenes de distintos puntos del país. El propio Martínez es de Salsipuedes, del norte de la provincia de Córdoba, y “en nuestra mesa en el Ateneo tenemos chicos de Salta, San Juan, San Luis, La Pampa, Neuquén y hasta Santa Cruz”.

Consideró que es “un semillero muy fructífero para conocer y aprender las diferentes culturas que trae cada uno de su pueblo, y sobre todo para aprender mucho más de las economías regionales”.

En ese sentido resaltó que en su pueblo “somos pequeños productores de miel casera, es muy rico en turismo y en estos sectores es muy fuerte la

parte artesanal”.

El Ateneo no sólo lo conforman jóvenes dirigentes vinculados con la actividad agropecuaria, como futuros médicos veterinarios o ingenieros agrónomos, sino que también confluyen estudiantes de otras carreras como contaduría, abogacía, martillero público o educación física.

El nuevo presidente transita su tercer año dentro del Ateneo, lo cual “es algo muy lindo para poder conocer y aprender, vamos creando nuestro futuro. Invito a todos los jóvenes que quieren participar, que se integren”.

La nueva Comisión

Presidente: Pablo Martínez.

Vicepresidente 1º: Francisco Chiesa.

Vicepresidente 2º: Ignacio Quinteros.

Secretario: Julián Pereyra.

Prosecretaria: Luciana Manero.

Tesorera: Martina Colombo.

Protesorera: Sofía Aguirre.



WWW.COMPANIA.COM.AR

0600 888 22472

COMPANIAOFICIAL





Los integrantes de la nueva conducción del Ateneo Juvenil.

Es un Super precio. Estás en SUPER TOP

OFERTAS TODO EL AÑO. Ahorrá y comprá más!

Río Cuarto	La Carlota
Villa María	Cura Brochero
Mina Clavero	Merlo (San Luis)
Laboulaye	General Cabrera
Huinca Renancó	Bell Ville

Senasa recupera su base en Córdoba y planifica más presencia y control

El flamante titular del organismo en la provincia, Aldo Combessies, explicó el beneficio de la autonomía recuperada. Dijo que es necesario sumar más recursos humanos en el sur, por su relevancia

El cambio de Gobierno implicó también un nuevo ordenamiento para un organismo clave en la producción nacional: el Senasa. Después de tener 14 regionales en el país durante la gestión de Cristina Fernández de Kirchner, pasó a 7 en los años de Mauricio Macri, con lo que Córdoba se integró en una misma base operativa con Santa Fe y Entre Ríos, pero con el tablero de mando en la primera de ellas.

Eso quitó autonomía, pero además gestión a la provincia en materia de sanidad animal, algo que los productores se encargaron de cuestionar en su momento. Ahora, con la llegada de Alberto Fernández, vuelven a dividirse y son 13 regionales, con Córdoba separada de Santa Fe y Entre Ríos, que permanecen juntas.

El flamante titular de la regional Córdoba, Aldo Javier Combessies, no dudó en señalar que habrá más presencia del organismo en distintos puntos de la provincia y que los controles serán más eficientes. "Muchas veces lo que ocurría era que las respuestas se demoraban demasiado o directamente no les deban la asistencia necesaria a los productores. Los trámites se tenían que hacer de manera más compleja. Volver a recuperar el estatus que tuvimos en algún momento, de tener la responsabilidad en Córdoba de las cosas que se hacen en Córdoba es importante", señaló el funcionario a Puntal Tranquera Abierta.

Y agregó: "Córdoba es una provincia muy grande, en superficie es de las más amplias, productivamente competimos en la primera línea nacional, y por lo tanto tiene entidad propia. Eso lleva a que con este nuevo esquema se tomen las decisiones más rápido, los trámites se resuelvan en menor tiempo. El concepto de la regionalización no fue un capricho; la idea original fue que los organismos públicos como Senasa estuvieran más cerca de la problemática y con decisiones", explicó durante un alto en una reunión que Cartez organizó en la Sociedad Rural de Río Cuarto con productores de la región.

"La reunión que hicimos fue un ejemplo porque lo hablamos y rápidamente la coordinamos y los visitamos. Nos sentamos, tratamos un tema, intentamos darle solución siempre en el marco de la normativa vigente, pero en contacto permanente y con capacidad de respuesta", indicó.



Aldo Combessies: "Necesitamos recuperar puestos en el Senasa en toda la zona sur".

- ¿La regional Córdoba ya está en marcha, operativa?

- Hasta acá la Región Centro del Senasa sigue existiendo porque es un decreto y hasta tanto se conforme otro decreto, en los próximos meses, vamos a funcionar de esta forma, con buena voluntad y el esfuerzo de todos para que sea de la mejor manera. Después tendremos el decreto correspondiente con Córdoba como región única. Nosotros tenemos una visita de las autoridades nacionales del Senasa en breve y eso va a ser interesante porque así como el presidente anterior del organismo realizó una reunión para informarnos que era una decisión tomada la de integrar a Córdoba en la Región Centro, hace casi dos años, ahora se quería revertir eso también con la presencia de las autoridades nacionales.

- ¿El cambio va a implicar mayor capacidad en recursos humanos, infraestructura, movilidad?

- La estructura física va a ser más o menos la misma. Pero Córdoba fue perdiendo gente en los últimos años por diferentes vías, especialmente por jubilaciones, y no se recuperaron. Eso lo vamos viendo en el territorio y la verdad es que la necesitamos recuperar porque en toda la zona sur, ganadera por excelencia, perdimos muchos integrantes de Senasa por jubilación y es necesario que esos puestos se cubran. Hablamos desde Río Cuarto a Huinca Renancó y sin dudas hace falta reforzarla, porque también tenemos que recuperar el control, en las rutas, en los establecimientos. Y hablamos con las rurales y pasa lo mismo porque el productor necesita el control,



Invitado por Cartez, el titular de la regional Córdoba del Senasa se reunió con productores en nuestra entidad.

porque la presencia evita difusiones de enfermedades.

- ¿Cómo está la provincia en materia de sanidad animal?

- En Córdoba tenemos una ventaja porque el ministro de Agricultura y Ganadería organizó todo un ámbito en donde confluyen lo público y lo privado y las problemáticas se tratan ahí. El Senasa naturalmente es parte de eso. Pero durante los últimos años una de las mayores pérdidas que tuvimos en Córdoba fue la representación institucional en los distintos ámbitos, porque acá no se podían tomar decisiones, y el responsable de Santa Fe no venía, o venía muy poco. Así es imposible. En cambio ahora estamos, visitamos y nos mantenemos en permanente contacto. La presencia en lugares como Río Cuarto debe ser permanente, porque es parte de nuestro trabajo.

- ¿Qué objetivos serán prioritarios?

- Una de las tareas centrales es recuperar la presencia del organismo en aquellos lugares en los que no estamos. Y también cumplir con un pedido permanente de los productores, que a veces falta, y es que el Senasa en todos lados pida lo mismo. Es importante, nos cuesta, pero hay que trabajarlo. Hay que seguir profundizando la autogestión, sin perder de vista la importancia de la oficina porque el productor muchas veces necesita asistir y tener contacto cara a cara; somos un organismo de servicio.

- ¿Y en materia de sanidad?

- La rabia es un tema, y llegó hasta la zona de Río Cuarto. Se va expandiendo y va teniendo su lugar pero se mitiga permanentemente el brote, el foco. Se hace un trabajo y se vacuna en las zonas en donde hay un problema porque no es obligatoria la dosis en general. Empezó hace 4 o 5 años desde el norte y viene corriendo la frontera. Lo cierto es que la rabia también mata al vampiro y de alguna manera así se va limitando, pero el problema es cuando pasa al murciélago, al insectívoro, ahí es más delicado. La otra cuestión que está presente

hoy es la langosta, y que se encuentra con focos en Traslasierra. Hay que mitigarlo, con todo el cuidado necesario de nuestras producciones. Es delicado y estábamos desacostumbrados a esto, hasta que en los últimos años volvieron. Pero antes se fumigaba y no había ni el nivel de producciones ni de conciencia que hay hoy con el uso de estos productos. Hoy es diferente y hay que ingeniárselas mejor. Es imperioso ver dónde se asienta una manga, y que el productor avise rápido para marcar esa zona y cuando nacen atarlas en el momento. A veces eso no sucede y la langosta se multiplica. En estos momentos la langosta está en el período que camina y es el oportuno. Una vez que vuela, se escapó.

- ¿Y aftosa?

- Seguimos sin novedades, con los planes de vacunación y no hay noticias de países limítrofes. Hay silencio, pero siempre hay que estar atentos, cumplir con las vacunaciones. En estos momentos no hay ingresos de animales de países vecinos por una cuestión de precios. Pero ya nos quemamos una vez y hay que estar prevenidos.

En porcinos tenemos un país muy sano, pero hay que conservarlo. Vemos lo que ocurre en el mundo, en China puntualmente con la peste porcina africana.

Puntal Tranquera Abierta





Sembrando Innovación,
Trabajo en Equipo y
Efectividad

ARGENTINA



28 de Febrero 2020 / Sede Social

Asamblea Ordinaria

19:00 HS.

Temas a tratar

1º) Designación de dos asociados para firmar el acta.-

2º) Consideración Memoria, Balance General, Cuadro de Recursos y Gastos, Cuadros y Anexos, e Informe de la Comisión Revisora de Cuentas, ejercicio 30 de Octubre de 2019.-

3º) Designación de Junta Electoral.-

4º) Renovación Parcial (Anticipada) de Comisión Directiva en los siguientes cargos: 6 (seis) VOCALES TITULARES por el término de dos (2) años y 4 (cuatro) VOCALES SUPLENTEs por término de un (1) año; y Renovación Total (anticipada) de Comisión Revisora de Cuentas: 2 Titulares y 1 Suplente, por el término de un (1) año.-

5º) Cuota Social.-

Asamblea Extraordinaria

21:00 HS.

Temas a tratar

1º) Designación de dos asociados para firmar el acta.-

2º) Consideración modificación Estatuto Social vigente en sus Arts. 2, 11, 13, 18, 21, 23, y 27.-

HERALDO RAUL MOYETTA
Secretario

DAVID GUSTAVO TONELLO
Presidente

La cosecha gruesa en Córdoba volvería a superar los 35 M/tn

La provincia vuelve a posicionarse como la mayor productora de granos gruesos del país, según las estimaciones de la Bolsa de Comercio de Rosario

La Bolsa de Comercio de Rosario actualizó sus proyecciones de cosecha gruesa 2019/20 y, para el caso de Córdoba, estimó que la soja y el maíz volverían a aportar más de 35 millones de toneladas, posicionando a la provincia como la mayor productora de granos gruesos del país, tal como ocurrió en el ciclo pasado.

Con una producción nacional total de cultivos estivales que se prevé en torno a 105 millones de toneladas, Córdoba aportaría nuevamente un tercio de ese total y superaría por casi cinco millones de toneladas a las 30,5 millones que sumaría Buenos Aires.

La previsión de la entidad rosarina sorprende en el caso del maíz, ya que ubica a la zafra por encima de las 19 millones de toneladas, gracias a rindes que nuevamente serían extraordinarios: en promedio, cercanos a los 90 quintales por hectárea.

Así, casi el 40 por ciento del maíz argentino se cosecharía en Córdoba.

“Es destacable el estado de los cultivos de Córdoba. Las expectativas provinciales van en suba, ascendiendo 4,6 quintales por sobre la marca del mes pasado, con 88,6 quintales”, subrayó la Guía Estratégica para el Agro (GEA) de la BCR.

En cuanto a la soja, el cálculo es de 16 millones de toneladas para Córdoba: la segunda cifra a nivel nacional y el 29 por ciento de un total de 55 millones de toneladas en todo el país.

“Santa Fe encabeza los rindes en soja, alcanzaría un promedio de 37 quintales. En un escalón por debajo, les siguen Córdoba y Buenos Aires con 35 y 32,3 quintales, respectivamente. Se trata de excelentes marcas, tanto que están apenas por debajo del año pasado en 1,5 y 1,4 quintales. Y podrían terminar siendo las segundas mejores marcas provinciales”, remarcó la GEA.



REMATES DE HACIENDAS GENERALES
EL 3º MIÉRCOLES DE CADA MES EN RÍO CUARTO

REMATES DE HACIENDAS GENERALES
EL 4º MIÉRCOLES DE CADA MES EN ALEJO LEDESMA

VENTAS DIRECTAS

TRABAJAMOS TODOS LOS DÍAS
A LA PAR DE NUESTROS CLIENTES
DANDO RESPUESTAS RÁPIDAS Y EFICIENTES
A SUS NECESIDADES, AGILIZANDO
LOS MEJORES NEGOCIOS.



**ARIEL
SAENZ
& CÍA** CONSIGNATARIA
DE HACIENDAS

WWW.ARIELSAENZYCIA.COM

SUNPACHA 304 EDR O'HIGGINS
RÍO CUARTO
TEL: 03581 4647456



En la misma sintonía, el último informe agrícola de la Bolsa de Cereales de Córdoba subraya que los cultivos estivales están atravesando su período crítico "con alivio por las lluvias".

De acuerdo con este reporte, el 60 por ciento de los lotes de soja y de maíz están en estado entre "muy bueno" y "excelente".

AGROVETERINARIAS VASQUETTO

ALIMENTOS BALANCEADOS
CONCENTRADOS
PARA BOVINOS Y PORCINOS
MEDICAMENTOS
POR MAYOR Y MENOR

**ACOPIO
DE CEREALES
Y OLEAGINOSAS**

ventas@vasquetto.com.ar

Alvear 1700 - Río Cuarto

0358 4636444



www.vasquetto.com.ar

VASQUETTO
NUTRICION ANIMAL

PROMOCIÓN PRE-CAMPAÑA



¡FINANCIACIÓN A DOS COSECHAS!



MONOTOLVAS - CABEZALES MAICEROS - EMBUTIDORAS



WWW.TODOCAMPOSRL.COM



TEL: (0358) 4890191 / 4890057 - SARMIENTO Y MORENO - LAS ACEQUIAS
VENTAS:  (0358) 156014152 - REPUESTOS: (0358) 156015445