

Clima de opinión en el Sector Agropecuario

Febrero 2021



Ficha Técnica del Estudio

Estudio Sector Agropecuario – Febrero 2021

Distribución Geográfica de la Muestra

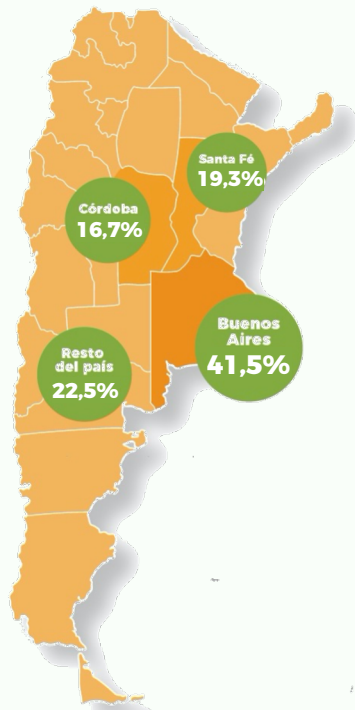

Características del Estudio

Fecha del trabajo de campo: 17 al 22 de Febrero de 2021.

Ámbito: Argentina

Universo: Responsables de decisiones en empresas y establecimientos agropecuarios pequeños, medianos y grandes (accionistas, directores, gerentes y asesores).

Tamaño de la muestra: 523 casos.

Metodología de campo: relevamiento a productores registrados en Panel AmplificAGRO.

Instrumento de recolección: Cuestionario estandarizado y semiestructurado.

Sistema de consulta: Sistema CAWI (Computer Assisted Web Interviewing).

Composición de la Muestra

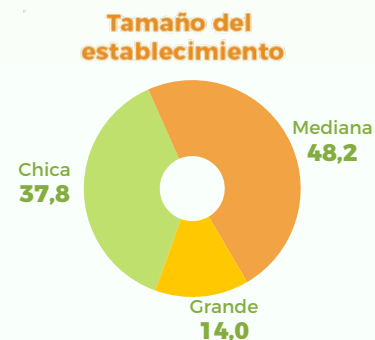

El Sector Agropecuario y el Contexto Productivo

Febrero 2021



Evaluación de la Situación Productiva

El Sector Agropecuario y el Contexto Productivo

En términos generales, ¿Cómo definiría su predisposición a invertir?

Febrero 2021 - Total Productores

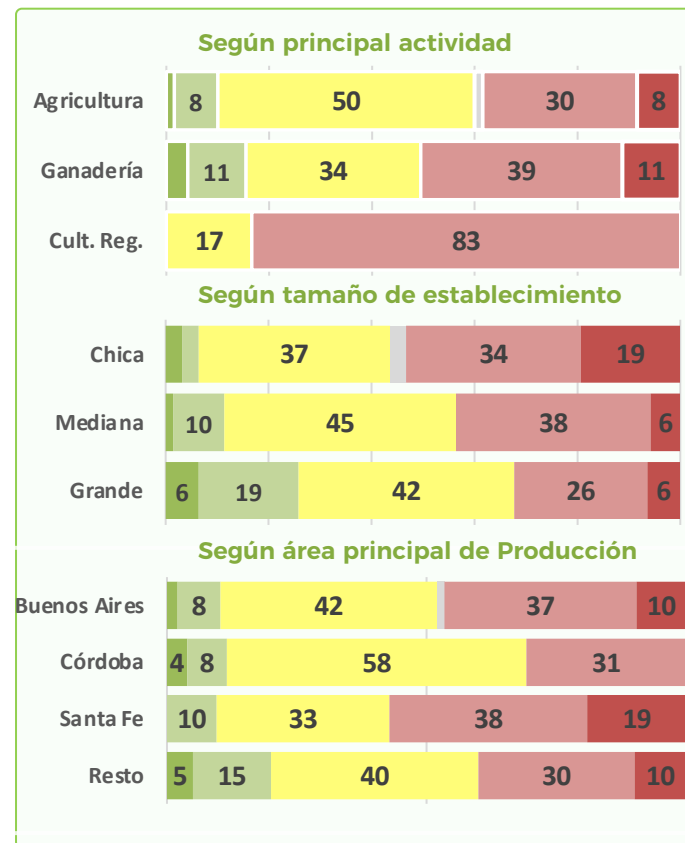
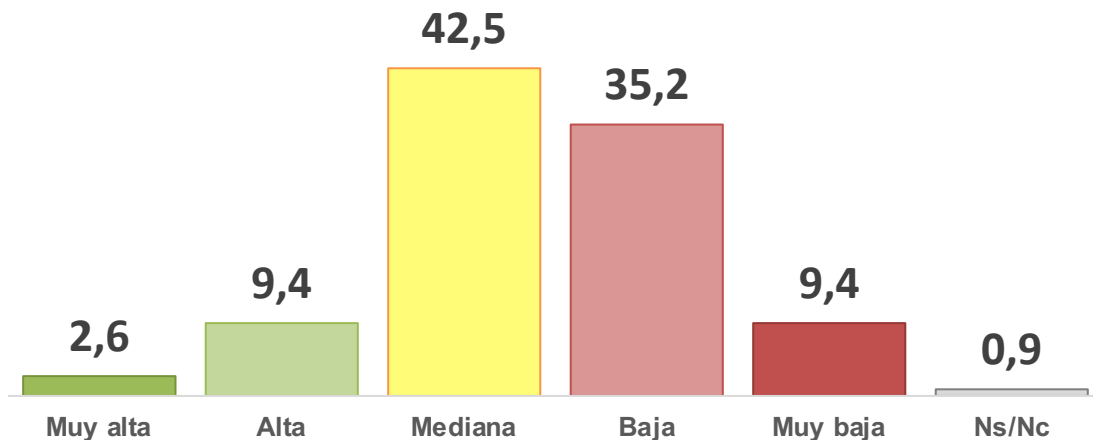

Evaluación de la Situación Productiva

El Sector Agropecuario y el Contexto Productivo

En términos generales ¿Cómo definiría su predisposición a invertir en Maquinaria Agrícola, Vehículos y Tecnología?

Febrero 2021 - Total Productores

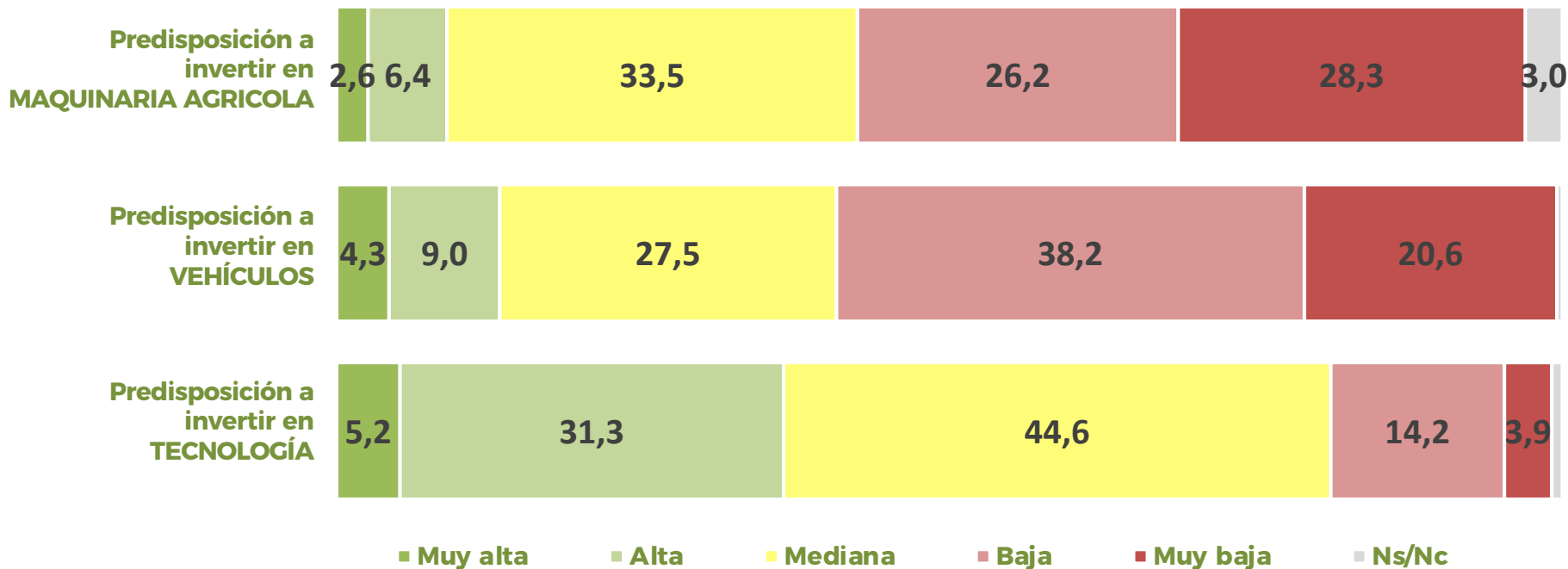

Evaluación de la Situación Productiva

El Sector Agropecuario y el Contexto Productivo

¿Cuáles son sus expectativas en relación a la incorporación o no de personal para el año 2021?

Febrero 2021 - Total Muestra

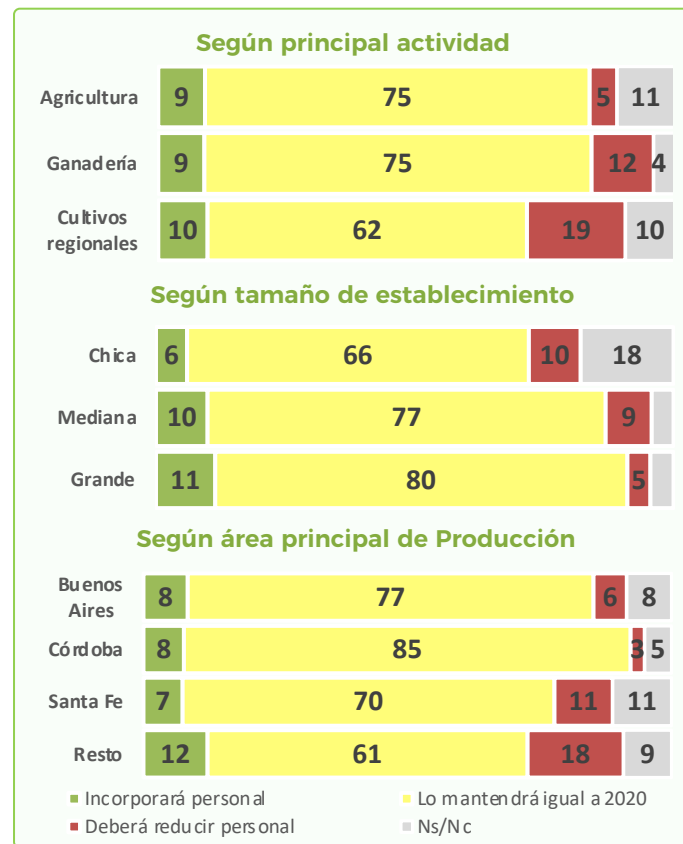
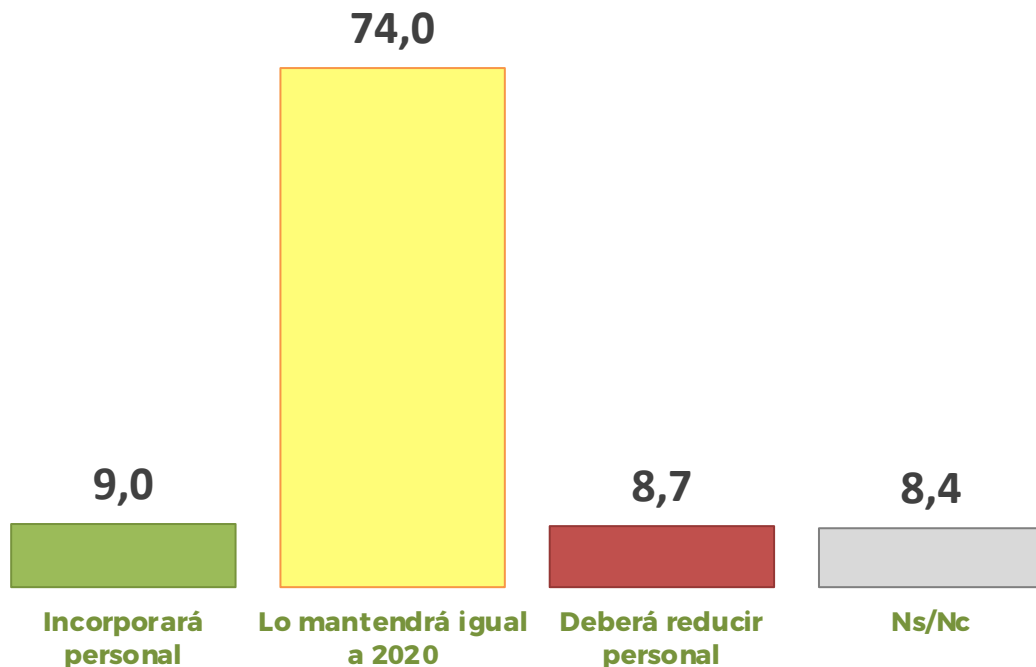

Evaluación de la Situación Productiva

El Sector Agropecuario y el Contexto Productivo

A su juicio, ¿cuáles de los siguientes factores impactarán más en el desarrollo del agro para este año 2021?

Febrero 2021 - Total Muestra (se puede seleccionar hasta 3 opciones)

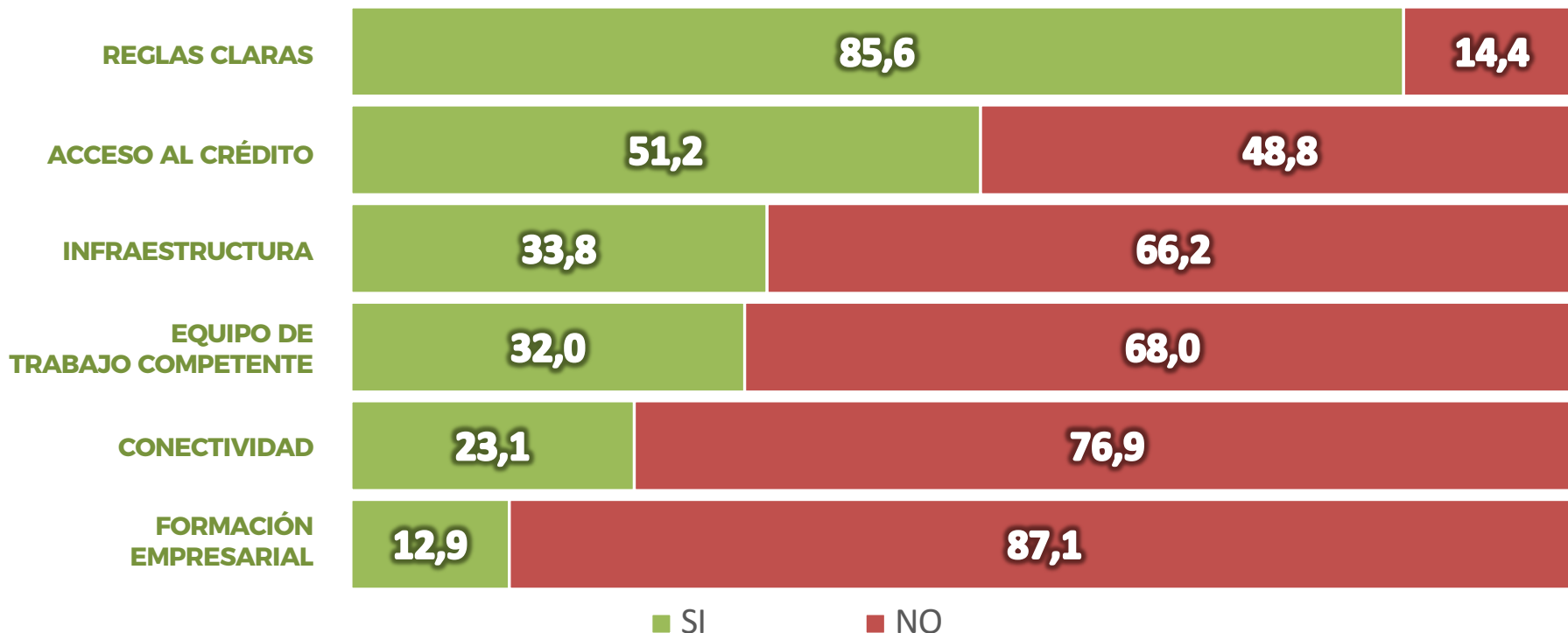

Evaluación de la Situación Productiva

El Sector Agropecuario y el Contexto Productivo

¿Ha incorporado durante 2020 algún tipo de nueva tecnología para mejorar el proceso productivo?

Febrero 2021 - Total Muestra

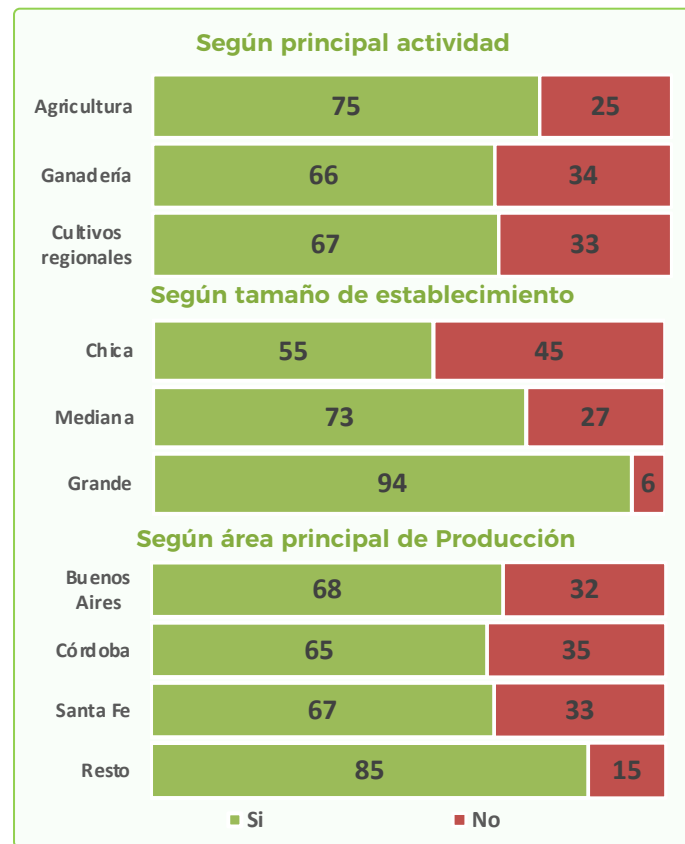
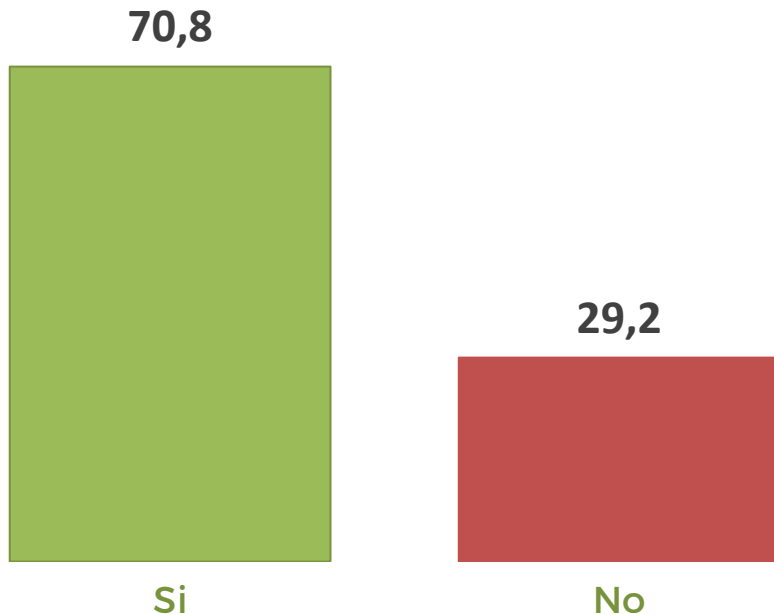

El Sector Agropecuario y la evaluación del contexto político

Febrero 2021



El Sector y la Inflación en los alimentos

El Sector Agropecuario y el Contexto Político

¿En cuál de todos los eslabones de la cadena Ud. cree que se encuentra el principal motivo de la inflación en los alimentos?

Febrero 2021 – Total Muestra

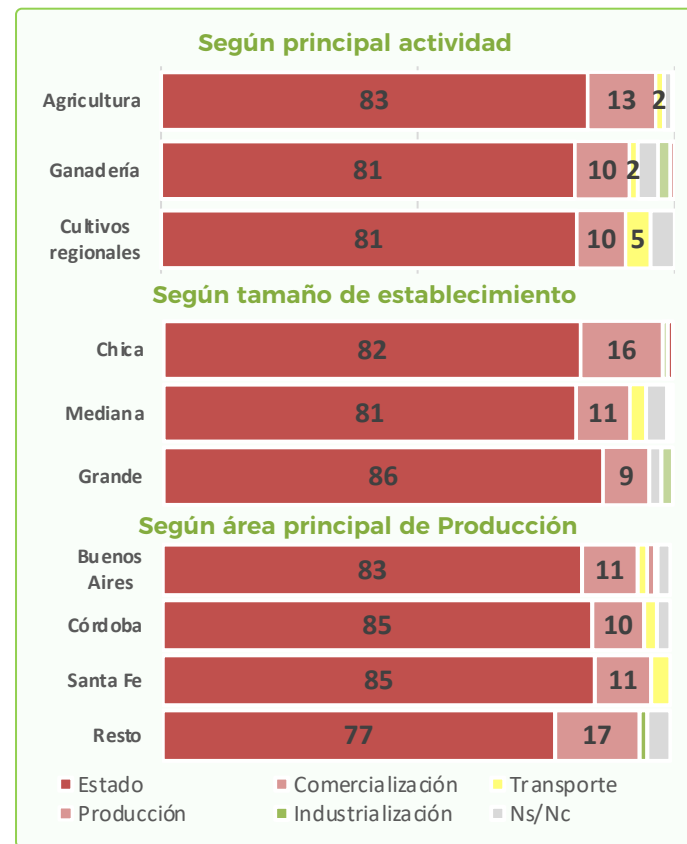
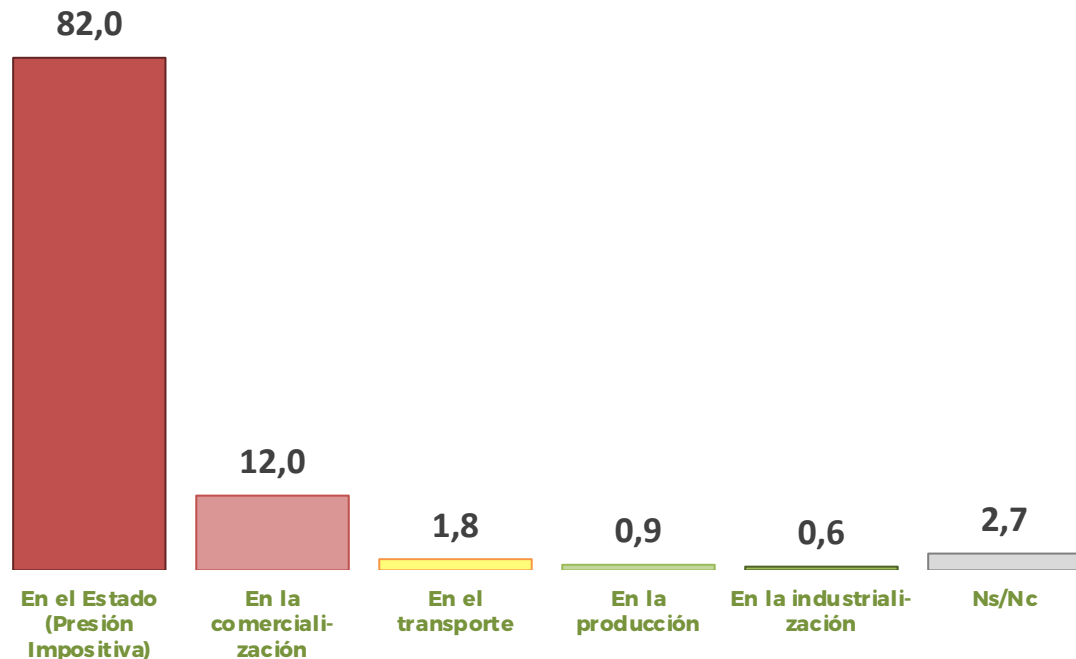

El Sector y la Inflación en los alimentos

El Sector Agropecuario y el Contexto Político

El Presidente sostiene que el incremento de los precios de los commodities causa la inflación en los alimentos. ¿Ud. considera que esa interpretación del fenómeno es lo que realmente piensa el Presidente o la sostiene para identificar algún culpable para poder explicar la inflación?

Febrero 2021 - Total Muestra

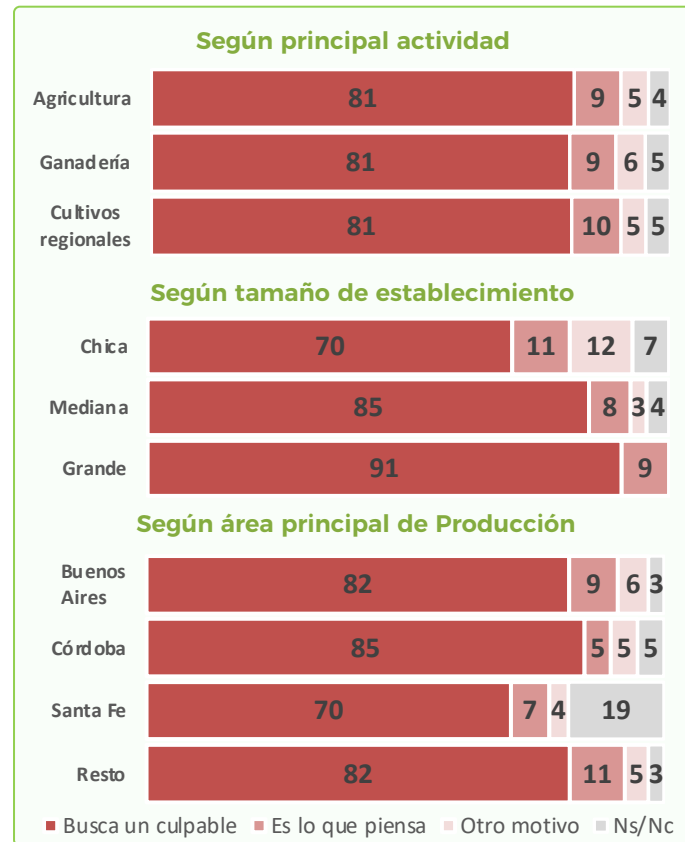
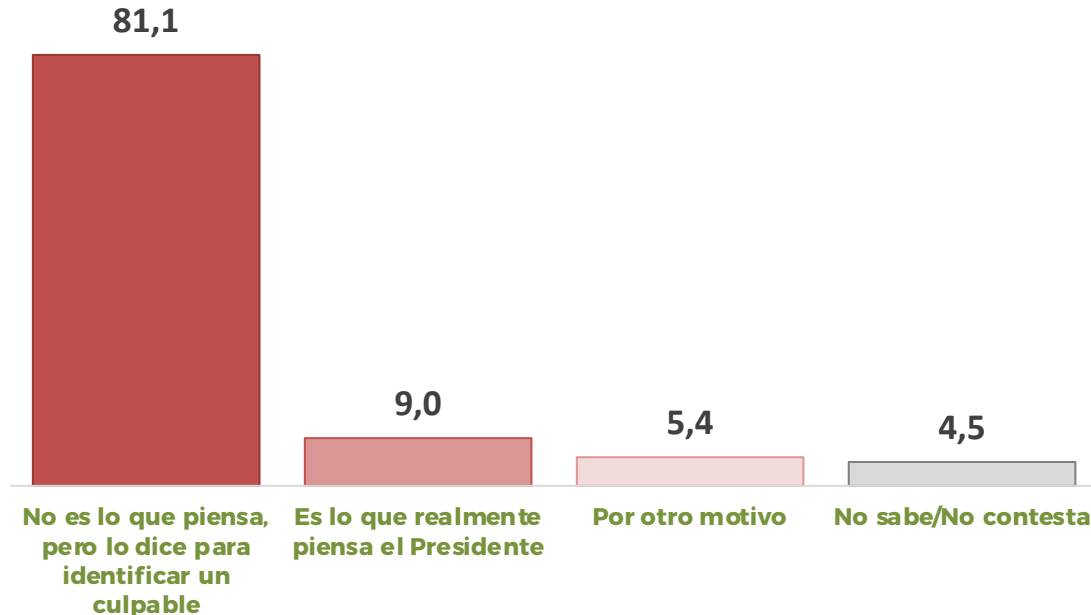

El Sector y la probabilidad de más retenciones

El Sector Agropecuario y el Contexto Político

¿Qué tan probable ve Ud. que el Gobierno implemente más regulaciones a la comercialización (cupos o cierre de exportaciones) o más retenciones en el corto plazo si la inflación en los alimentos persiste?

Febrero 2021 – Total Muestra

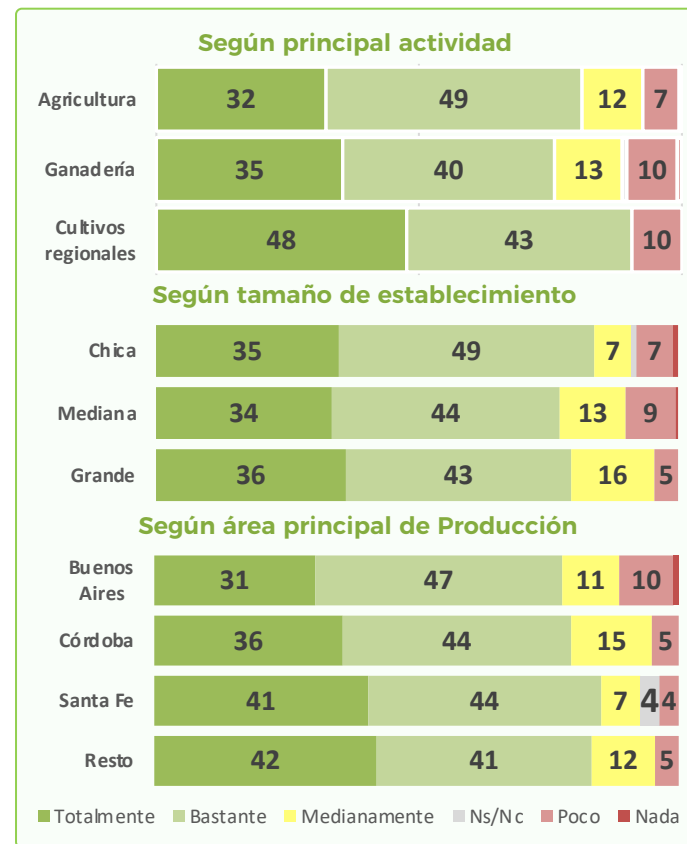
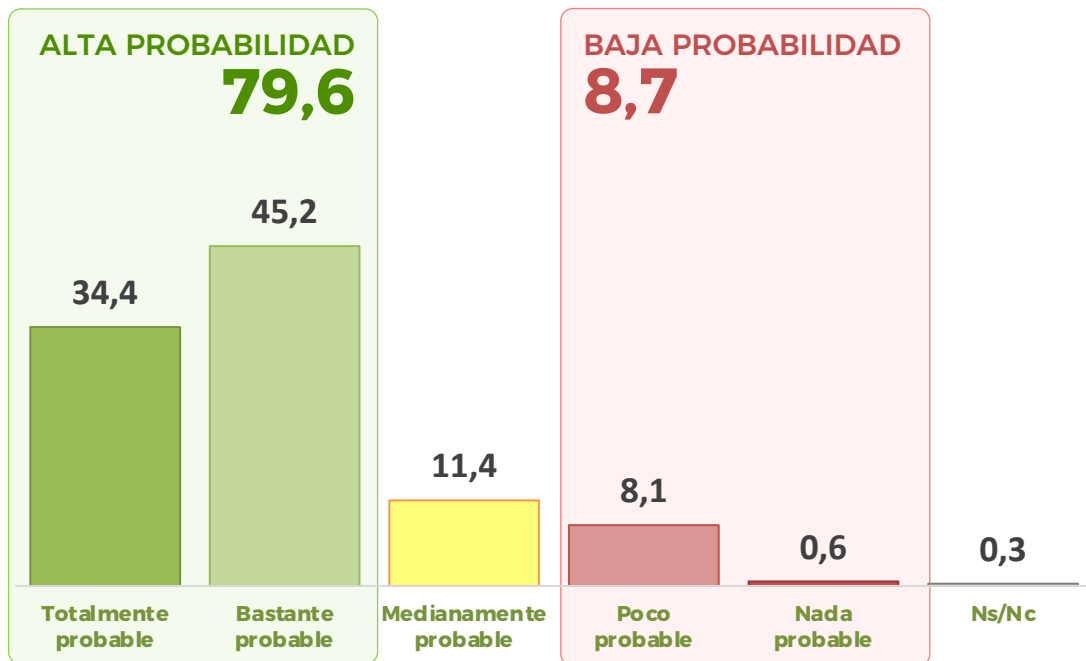

El Sector y los cambios en Ganancias

El Sector Agropecuario y el Contexto Político

¿Qué evaluación hace de la propuesta de modificación del mínimo no imponible de Impuesto a las Ganancias propuesto por el Gobierno?

Febrero 2021 – Total Muestra

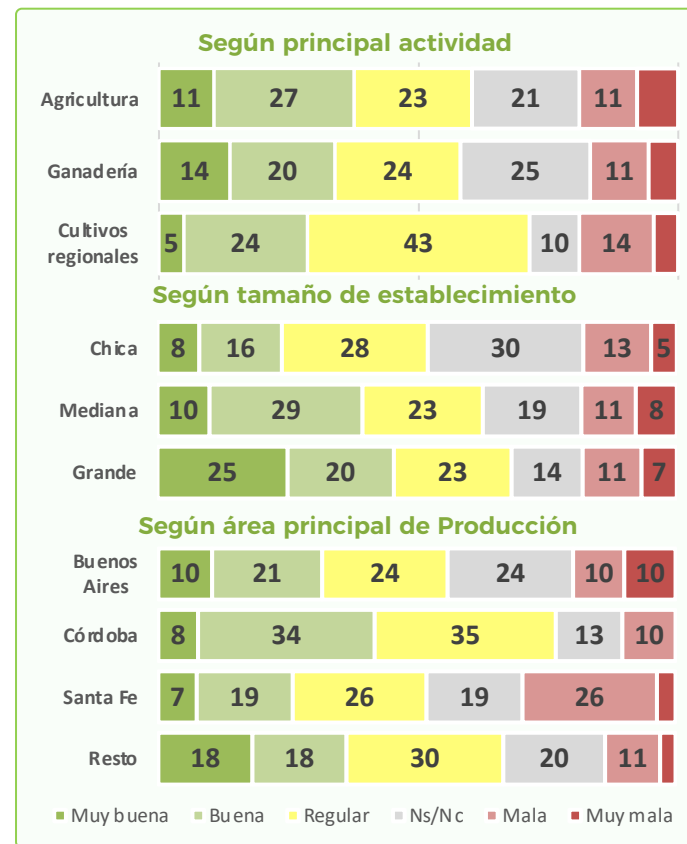
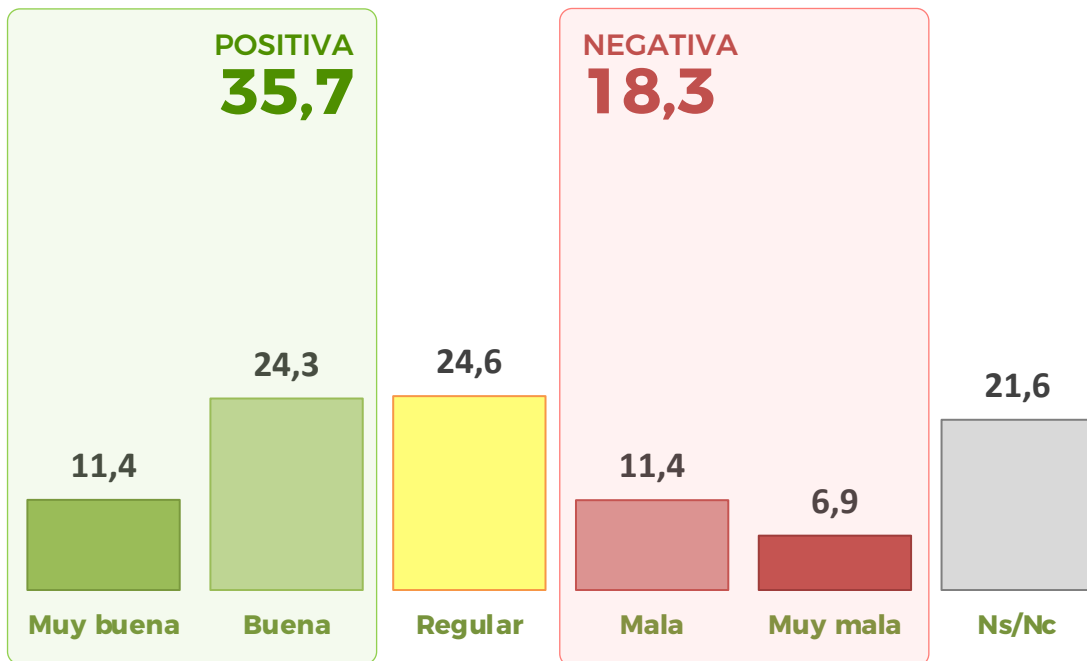

¡Muchas gracias!

www.amplificagro.com.ar